

"Año de la Esperanza y el Fortalecimiento de la Democracia"

GOBIERNO REGIONAL CUSCO  
GERENCIA REGIONAL DE SALUD  
HOSPITAL REGIONAL DEL CUSCO  
*[Firma]*  
Abog. María C. Delgado Quiroga  
JEFE DE UNIDAD  
GESTIÓN DE RECURSOS HUMANOS

*Resolución Directoral*  
N° 265 -2026-GORE.CUSCO-GRSC-HRC/UGRH.

GOBIERNO REGIONAL CUSCO  
GERENCIA REGIONAL DE SALUD CUSCO  
HOSPITAL REGIONAL DEL CUSCO  
*[Firma]*  
Abog. Julio ... Delgado ...  
JEFE: NORMAS TÉCNICAS

CUSCO, 14 ABR 2026

Visto el Expediente N° 6016-2026;

CONSIDERANDO:

Que, mediante expediente de Visto, que contiene el Informe N° 064-2026-GRC-GRSC-HRC/OPP, remitido por la Jefa de la Oficina de Planeamiento y Presupuesto del Hospital Regional del Cusco, mediante el cual adjunta el "Plan Operativo Institucional (POI) 2026, del Hospital Regional del Cusco", solicitando su aprobación con el correspondiente acto resolutivo;

Que, mediante Memorando N° 258-2026-GR CUSCO/GERESA-HRC-DE, el Director Ejecutivo del Hospital Regional del Cusco, dispone emitir la Resolución, aprobando el Plan Operativo Institucional (POI) - 2026, del Hospital Regional del Cusco, presentado por la Oficina de Planeamiento y Presupuesto;

Que, mediante el Decreto Legislativo N° 1088, Ley del Sistema Nacional de Planeamiento Estratégico y del Centro Nacional de Planeamiento Estratégico, se crea el Sistema Nacional de Planeamiento Estratégico - SINAPLAN, como conjunto articulado e integrado de órganos, subsistemas y relaciones funcionales cuya finalidad es coordinar y viabilizar el proceso de planeamiento estratégico nacional para promover y orientar el desarrollo armónico y sostenido del país; asimismo, se crea el Centro Nacional de Planeamiento Estratégico - CEPLAN, como organismo público cuya finalidad es constituirse como el órgano rector y orientador del SINAPLAN;

Que, con Resolución de Presidencia de Consejo Directivo N° 00021-2024/CEPLAN/PCD, se aprueba la Directiva N° 001-2024-CEPLAN/PCD, Directiva General de Planeamiento Estratégico del Sistema Nacional de Planeamiento Estratégico - SINAPLAN, con el objeto de establecer las disposiciones técnicas que regulan el proceso del planeamiento estratégico, en el marco del SINAPLAN y del Estado constitucional de derecho;

Que, asimismo, el artículo 22 de la mencionada Directiva señala que, el Plan Operativo Institucional (POI) es un instrumento de gestión que presenta la estrategia de corto plazo de la institución que comprende la programación de las actividades operativas e inversiones necesarias para implementar las acciones estratégicas institucionales establecidas en el Plan Estratégico Institucional (PEI) durante su horizonte temporal; estableciendo los recursos financieros y las metas físicas mensuales para cada periodo (programación física, de costeo y financiera), en relación con los logros esperados de los objetivos del PEI. Además, precisa que, el POI es de tipo Multianual y Anual, señalando que el POI Multianual se formula con un horizonte temporal de tres (3) años, alineado a las metas del PEI; en tanto el POI Anual se formula con un horizonte temporal de un (1) año, alineado a las metas del POI multianual y en consistencia con el Presupuesto Institucional de Apertura (PIA) del año fiscal a ejecutar;

Que, mediante Resolución Ministerial N° 826-2021/MINSA, se aprueba Normas para la Elaboración de Documentos Normativos del Ministerio de Salud", cuyo objetivo específico es establecer la aplicación de etapas estandarizadas, transparentes y explícitas para la emisión de los Documentos Normativos del Ministerio de Salud; así como, brindar a las instancias proponentes de la regulación del Ministerio de Salud una herramienta que facilite el desarrollo de sus funciones normativas;

En uso de las facultades y atribuciones conferidas, por la Ley N° 32513 - Ley de Presupuesto del Sector Público Año 2026, Ley Orgánica de Gobiernos Regionales Ley N° 27867, Ley de Bases de la Descentralización N° 27783 y sus modificatorias; Decreto Supremo N° 004-2019-JUS, que aprueba el Texto Único Ordenado de la Ley N° 27444 - Ley del Procedimiento Administrativo General, la R.M N° 963-2017-MINSA; D.S. N° 021-2019-JUS, que aprueba el T.U.O. de la Ley N° 27806 de Transparencia y Acceso a la Información Pública;

Estando a la Visación de la Dirección de Administración y Unidad de Asesoría Legal;

		<b>Gobierno Regional de Cusco</b>	<b>Gerencia Regional de Salud</b>	<b>Hospital Regional del Cusco</b>	<b>Unidad de Gestión de Recursos Humanos</b>	<b>Área de Normas Técnicas</b>	
--	--	-----------------------------------	-----------------------------------	------------------------------------	--	--------------------------------	--

"Año de la Esperanza y el Fortalecimiento de la Democracia"

GOBIERNO REGIONAL CUSCO  
GERENCIA REGIONAL DE SALUD CUSCO  
HOSPITAL REGIONAL DEL CUSCO

*[Signature]*

Abog. María C. Delgado Quinones  
JEFA DE UNIDAD  
GESTIÓN DE RECURSOS HUMANOS

*Resolución Directoral*  
N° 205 -2026-GORE.CUSCO-GRSC-HRC/UGRH

GOBIERNO REGIONAL CUSCO  
GERENCIA REGIONAL DE SALUD CUSCO  
HOSPITAL REGIONAL DEL CUSCO

*[Signature]*

Abog. Julio Cesar Delgado  
JEFE: NORMAS TÉCNICAS

Cusco, 24 ABR 2026

SE RESUELVE:

ARTÍCULO 1°.- APROBAR, EL PLAN OPERATIVO INSTITUCIONAL (POI) 2026 DEL HOSPITAL REGIONAL CUSCO, conforme a lo descrito en la parte considerativa de la presente Resolución, y que forma parte de la presente Resolución, como Anexo Adjunto con TREINTA Y SEIS (36) folios.

ARTÍCULO 2.- DISPONER que la Oficina de Planeamiento y Presupuesto realice el seguimiento y evaluación del cumplimiento de las metas físicas y financieras contenidas en el POI aprobado.

ARTÍCULO 3°.- DISPONER, que la presente resolución, sea publicada en la página Web de la institución, y puesta en conocimiento de todos los Departamentos, Unidades y Servicios del Hospital Regional Cusco, que competen.

REGÍSTRESE Y COMUNÍQUESE.



GOBIERNO REGIONAL CUSCO  
GERENCIA REGIONAL DE SALUD CUSCO  
HOSPITAL REGIONAL DEL CUSCO

*[Signature]*

Med. Justo G. ...  
Dir. ...  
C.M.P. ...



# HOSPITAL DE APOYO DEPARTAMENTAL CUSCO

PLAN OPERATIVO INSTITUCIONAL

# POI 2026



CUSCO-PERU



Oficina de  
Planamiento y  
Presupuesto



## **DIRECTIVOS**

M.C. ALBERTO LINO CARO PALAVICINI  
**DIRECTOR EJECUTIVO DEL HOSPITAL DE APOYO DEPARTAMENTAL CUSCO**

M.C. SABINA GAMARRA MOLINA  
**SUB-DIRECTOR DEL HOSPITAL DE APOYO DEPARTAMENTAL CUSCO**

CPC. SONIA ZARATE DALENS  
**DIRECTOR DE ADMINISTRACION**

## **EQUIPO FORMULADOR**

CPC. MADELEYNE LIMA UMERES.  
**JEFE DE LA OFICINA DE PLANEAMIENTO Y PRESUPUESTO**

BACH. CIRILO YUPANQUI QUISPE.  
**TAP. UNIDAD DE PLANES Y PROGRAMAS**

ING. DINORA KATY MENDOZA QUECAÑO  
**TAP. UNIDAD DE PLANES Y PROGRAMAS**

## CONTENIDO

PRESENTACIÓN.....	3
I. MARCO GENERAL INSTITUCIONAL.....	4
<b>1.1. DECLARATORIA DE POLÍTICA INSTITUCIONAL.....</b>	<b>4</b>
<b>1.2. MARCO LEGAL .....</b>	<b>5</b>
<b>1.3. MISIÓN PEI .....</b>	<b>6</b>
<b>1.4. MISIÓN INSTITUCIONAL .....</b>	<b>6</b>
<b>1.5. OBJETIVOS ESTRATÉGICOS INSTITUCIONALES .....</b>	<b>6</b>
<b>1.6. ACCIONES ESTRATÉGICAS INSTITUCIONALES .....</b>	<b>7</b>
<b>1.7. ESTRUCTURA ORGANICA DEL HOSPITAL REGIONAL DEL CUSCO .....</b>	<b>8</b>
II. RESUMEN EJECUTIVO DEL DIAGNOSTICO SITUACIONAL .....	9
<b>2.1. ANÁLISIS DE LA DEMANDA DE ATENCIÓN HOSPITALARIA .....</b>	<b>9</b>
<b>2.2. ANÁLISIS DE LA OFERTA HOSPITALARIA.....</b>	<b>16</b>
III. RESUMEN EJECUTIVO DEL DIAGNOSTICO SITUACIONAL .....	22
<b>3.1. DISTRIBUCION PRESUPUESTAL POR CATEGORIA PRESUPUESTAL .....</b>	<b>22</b>
<b>3.2. DISTRIBUCION PRESUPUESTAL POR GENERICA DE GASTO Y FUENTE DE FINANCIAMIENTO.....</b>	<b>23</b>
IV. PROGRAMACION DE ACTIVIDADES .....	23

## PRESENTACIÓN

El POI (Plan Operativo Institucional) 2026, del Hospital de Apoyo Departamental Cusco, es un instrumento de Gestión, en el cual se establece la programación de metas físicas y presupuestales que se espera alcanzar el presente año, constituyéndose en un instrumento administrativo que contiene el conjunto de actividades operativas a cumplir por el área Usuaría o Centros de Costo, los cuales se encuentran articulados a los OEI (Objetivos Estratégicos Institucionales ) y AEI (Acciones Estratégicas Institucionales) del PEI (Plan Estratégico Institucional) 2024-2028 ampliado del Pliego 446 del Gobierno Regional del Cusco, aprobado por Resolución Ejecutiva Regional N° 099-2025-GR CUSCO /GR.

El POI del Hospital de Apoyo Departamental Cusco, ha sido elaborado de acuerdo a los lineamientos metodológicos establecidos en la Guía para el Planeamiento Institucional actualizada por Resolución de Presidencia de Consejo Directivo N°0055-2024-CEPLAN/PCD.

El Plan Operativo Institucional 2026 consistenciado con el PIA, cuenta con 3 Objetivos estratégicos Institucionales y 8 Acciones Estratégicas Institucionales, asignados en 55 centros de Costo, en los cuales se han definidos los productos y servicios de salud que se ofrece a la población cusqueña y referencial.

El total de Actividades Operativas que se ejecutaran en el Plan Operativo Institucional 2026 del HRC consistenciado con el PIA es un total de 360, las cuales se encuentran distribuidas entre las tres categorías presupuestales (Programas Presupuestales, Acciones Centrales y Asignaciones Presupuestarias que no resultan en Productos (APNOP)). Con un Presupuesto Inicial de Apertura (PIA) de S/.108,426,159 soles, constituidos en las fuentes de Financiamiento de Recursos Ordinarios (RO) y Recursos Directamente Recaudados (RDR).

También incluye datos y resultados de la demanda y oferta hospitalaria con que se concluye el año 2025 y se da inicio el año 2026.

**Oficina de Planeamiento y Presupuesto**

Equipo de Planeamiento

## I. MARCO GENERAL INSTITUCIONAL.

### 1.1. DECLARATORIA DE POLÍTICA INSTITUCIONAL

EL Hospital de apoyo Departamental Cusco, como Unidad Ejecutora adscrita al Pliego 446 Gobierno Regional del Departamento del Cusco, se encuentra alineada a la Política establecida en el PEI 2024-2028 Ampliado del GORE Cusco.

**Conducir la gestión pública orientada al desarrollo integral y sostenible de la Región de Cusco, con mayor cobertura en el sector salud, educación, saneamiento e infraestructura vial que articulen y generen competitividad a nivel de las 13 provincias bajo un enfoque moderno respetando los principios de integridad, transparencia, inclusión e igualdad de oportunidades, teniendo como fin último el bienestar de la persona.**

#### **LINEAMIENTOS:**

- A. Mejorar la calidad y cobertura en la prestación del servicio en todos los niveles de atención, para contribuir a la buena salud de la población.
- B. Mejorar los niveles de gestión de riesgos, en el marco de la gestión prospectiva, reactiva y correctiva en el Departamento de Cusco.
- C. Contribuir en la modernización de la gestión pública, con integridad y transparencia, brindando bienes y servicios oportunos y adecuados, con enfoque intercultural y de género del Gobierno Regional del Cusco.

#### **EJES DE LA POLÍTICA GENERAL DE GOBIERNO**

En sesión de fecha 25 de marzo de 2023, el Consejo de ministros acordó aprobar la Política General de Gobierno donde los ejes y lineamientos para el presente mandato presidencial orientan el desarrollo y actualización de las políticas nacionales, planes e intervenciones gubernamentales y se encuentran en concordancia con las Políticas de Estado, el Plan Estratégico de Desarrollo Nacional y la Visión del Perú al 2050. La Unidad Ejecutora 01130 Hospital de Apoyo Departamental Cusco perteneciente al pliego 446 Gobierno Regional del Departamento del Cusco se vincula mediante los siguientes ejes de Política General de Gobierno:

**Eje 8: La salud como derecho humano**

**Eje 6: Lucha contra la corrupción, orden público, seguridad y defensa de la soberanía nacional.**

**Eje 5: Impulso al desarrollo de los departamentos.**

## 1.2. MARCO LEGAL

- Constitución Política del Perú.
- Ley N° 27245, Ley de Prudencia y Transparencia Fiscal y su Reglamento
- Decreto Supremo N° 039-2000- EF
- Ley N° 27783 Ley de Bases de la Descentralización.
- Ley N° 27867 Ley Orgánica de Gobiernos Regionales.
- Ley N° 27658. Ley Marco de Modernización de la Gestión del Estado
- Decreto Legislativo N° 1088 Ley del Sistema Nacional Planeamiento Estratégico y del Centro Nacional de Planeamiento Estratégico.
- Ley N° 28522 Ley del Sistema Nacional de Planeamiento Estratégico y del Centro Nacional de Planeamiento Estratégico (CEPLAN). (Segunda, tercera, cuarta, quinta, sexta y séptima disposiciones complementarias).
- Decreto Legislativo 1252 Decreto Legislativo que crea el Sistema Nacional de Programación Multianual y Gestión de Inversiones y deroga la Ley N° 27293, Ley del sistema Nacional de Inversión Pública.
- Ley N° 28056 Ley Marco del Presupuesto Participativo y su modificatoria la Ley N° 29298 y su Reglamento aprobado por Decreto Supremo N° 171-2003-EF.
- Ley N° 28411 Ley General del Sistema Nacional de Presupuesto.
- Ley N° 29158, Ley Orgánica del Poder Ejecutivo.
- Decreto legislativo N° 1440 Decreto Legislativo del Sistema Nacional de Presupuesto Público.
- Directiva N° 001-2024 - CEPLAN/PCD Directiva General de Planeamiento Estratégico del Sistema Nacional de Planeamiento Estratégico–SINAPLAN, Resolución de Presidencia del Consejo Directivo N° 0021-2024/CEPLAN/PCD y modificada por Resolución de Presidencia del Consejo Directivo N° 0039-2024/CEPLAN/PCD,
- Guía para el Planeamiento Institucional actualizada por Resolución de Presidencia de Consejo Directivo N°0055-2024-CEPLAN/PCD, aprobada el 15 de junio del 2024.
- Directiva N° 0007-2025-EF/54.01, “Directiva para la Programación Multianual de Bienes, Servicios y Obras”, aprobada por Resolución Directoral N° 0022-2025-EF/54.01

### 1.3. MISIÓN PEI

La Misión ha sido definida, en el Plan Estratégico Institucional (PEI) 2024 – 2028 Ampliado del GORE Cusco, de la siguiente manera:

La Misión de los Gobiernos Regionales es organizar y conducir la gestión pública regional de acuerdo a sus competencias exclusivas, compartidas y delegadas en el marco de las políticas nacionales y sectoriales, para contribuir al desarrollo integral y sostenible de la Región

### 1.4. MISIÓN INSTITUCIONAL

La Misión del Hospital de Apoyo Departamental Cusco, se describe a continuación:

“Brindar atención integral de salud especializada a la población demandante y referencial, con calidad, calidez y oportunidad, contribuyendo a la Investigación y Docencia”.

### 1.5. OBJETIVOS ESTRATÉGICOS INSTITUCIONALES

Así mismo, indicar que las actividades operativas del Plan Operativo Institucional 2026 del Hospital de Apoyo Departamental Cusco, se encuentran enmarcadas y articuladas a los Objetivos Estratégicos Institucionales (OEI) del PEI 2024-2027 Ampliado del GORE Cusco

- **OEI.01** Mejorar la calidad y cobertura de los servicios de Salud de la población del departamento.
- **OEI.11** Promover la Gestión de Riesgos de desastres en el departamento.
- **OEI.13** Modernizar la Gestión Pública

## 1.6. ACCIONES ESTRATÉGICAS INSTITUCIONALES

Para lograr el cumplimiento de los Objetivos del PEI GORE Cusco, se han priorizado Acciones Estratégicas Institucionales (AEI), las cuales han de orientar las actividades operativas del Hospital de Apoyo Departamental Cusco.

Cada Acción estratégica requiere de la participación coordinada y sinérgica de las distintas Unidades Orgánicas a fin de lograr el cumplimiento de los Objetivos Estratégicos Institucionales de manera eficiente y efectiva.

A continuación, se presentan las Acciones Estratégicas Institucionales (AEI) por cada Objetivo Estratégico Institucional y sus respectivas prioridades.

<b>Tabla A : Acciones Estrategicas Institucionales por Objetivo Estrategico Institucional</b>					
<b>PRIORIDAD OEI</b>	<b>N° OEI</b>	<b>OBJETIVO ESTRATEGICO INSTITUCIONAL ( OEI)</b>	<b>N° AEI</b>	<b>ACCION ESTRATEGICA INSTITUCIONAL (AEI)</b>	<b>PRIORIDAD</b>
1	OEI.01.00	Mejorar la Calidad y Cobertura de los servicios de Salud de la poblacion del Departamento	AEI.01.01	Servicio de Atencion Integral Materna y Neonatal en el Departamento	1
			AEI.01.02	Servicio de Atencion integral nutricional para las niñas y niños con deficiencias alimenticias en el Departamento	2
			AEI.01.03	Servicio de atencion preventiva para la disminucion de la morbi-mortalidad por cancer de la poblacion del Departamento	3
			AEI.01.04	Servicio integral de prevencion y atencion de enfermedades transmisibles e infecciosas y metabolicas en el Departamento	4
			AEI.01.05	Atencion integral frente a emergencias y urgencias medicas de la poblacion del Cusco.	5
			AEI.01.07	Programa de atencion de la salud mental de forma integral en el Departamento	7
11	OEI.11.00	Mejorar la Gestion de Riesgos de Desastres en el Departamento	AEI.11.02	Gestion del riesgo de desastres institucionalizados en la entidad	2
13	OEI.13.00	Modernizar la Gestion Publica	AEI.13.03	Evaluacion permanente de los sistemas administrativos en la entidad	3

## 1.7. ESTRUCTURA ORGANICA DEL HOSPITAL REGIONAL DEL CUSCO

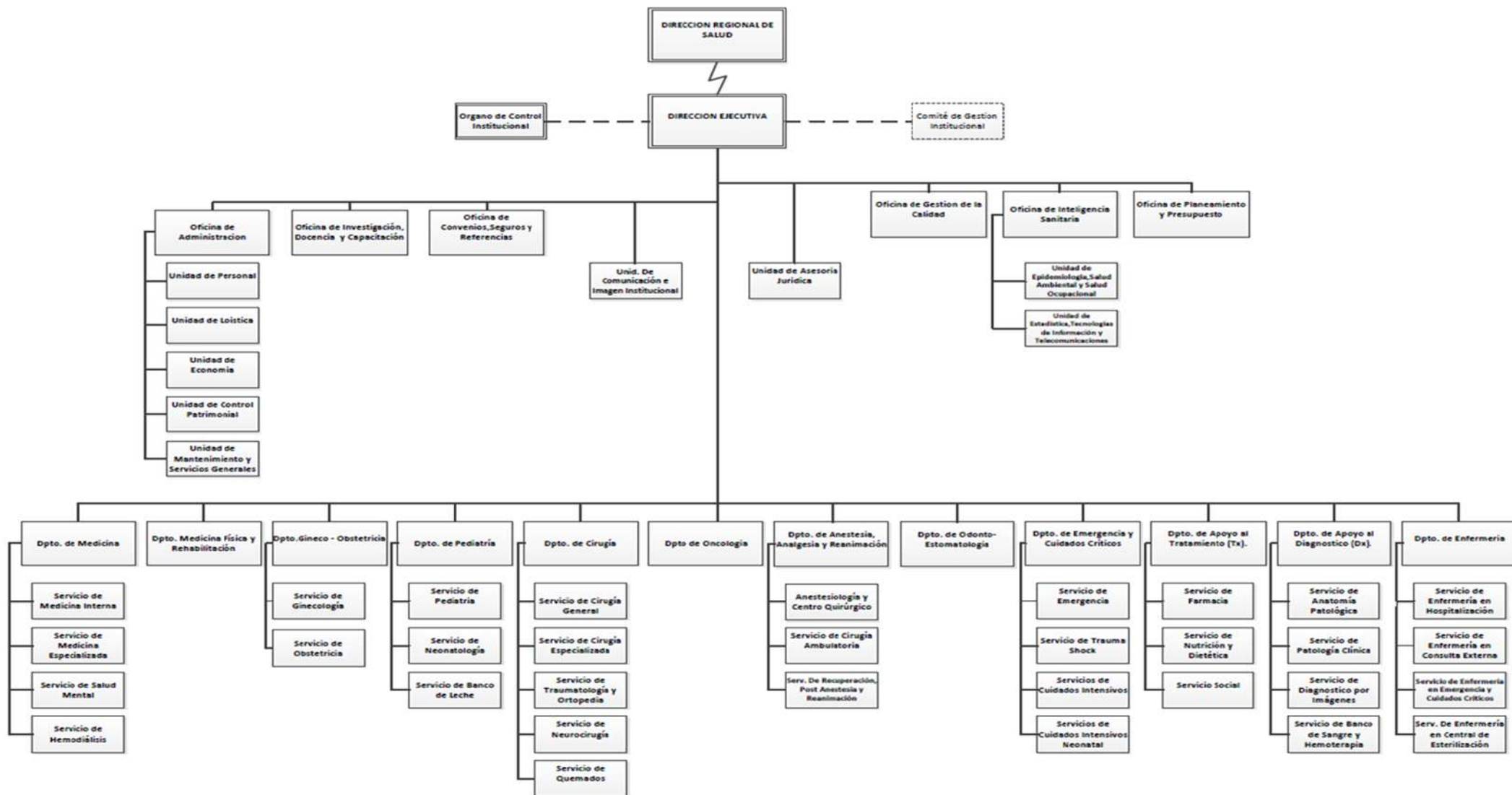

## II. RESUMEN EJECUTIVO DEL DIAGNOSTICO SITUACIONAL

### 2.1. ANÁLISIS DE LA DEMANDA DE ATENCIÓN HOSPITALARIA

#### A. CONSULTA EXTERNA

**TABLA N° 1 : NUMERO DE ATENDIDOS Y ATENCIONES DE CONSULTA EXTERNA SEGÚN AÑOS 2021-2025**  
**HOSPITAL REGIONAL DEL CUSCO**

AÑOS/SERVICIOS	2021		2022		2023		2024		2025	
	ATD	ATC	ATD	ATC	ATD	ATC	ATD	ATC	ATD	ATC
<b>TOTAL</b>	<b>7860</b>	<b>43326</b>	<b>13756</b>	<b>76029</b>	<b>21842</b>	<b>109054</b>	<b>55944</b>	<b>120367</b>	<b>45704</b>	<b>171893</b>
<b>N° MEDICINA</b>	<b>4352</b>	<b>28253</b>	<b>7026</b>	<b>46232</b>	<b>11216</b>	<b>64000</b>	<b>28752</b>	<b>66202</b>	<b>24715</b>	<b>100994</b>
1 Gastroenterología	849	4256	1502	7722	1967	10330	3632	9282	2811	11025
2 Neurología	769	4562	1078	5980	1617	7859	3889	8334	4041	15151
3 Medicina Física y Rehabilitación	130	1247	444	5411	753	5525	2106	5524	2850	7844
4 Endocrinología	368	3050	352	4170	297	2936	1638	5750	1426	7007
5 Reumatología	353	2383	557	3563	915	4998	2293	4490	1688	5716
6 Neumología	525	3261	573	3541	1013	4916	2698	6293	2142	8441
7 Infectología	272	2224	388	3331	601	4282	1605	4699	1733	5950
8 Dermatología	346	1672	697	3266	1318	5281	2421	4586	2362	7064
9 Medicina Interna	185	658	674	2882	1130	4545	4168	6086	1435	12504
10 Cardiología	263	1761	433	2514	684	4137	2488	5065	1706	7322
11 Medicina Oncológica	59	1116	77	1605	197	3055	524	2459	544	4608
12 Nefrología	150	1785	140	1392	208	2207	285	658	133	556
13 Hematología	6	80	56	515	150	1276	642	1941	418	2147
14 Genética	77	198	55	340	116	512	11	23	43	206
15 Geriatria					23	68	242	549	194	1986
16 Medicos Generales					227	2073	110	463	1188	3464
Otros medicos									1	3
<b>2 CIRUGIA</b>	<b>2631</b>	<b>11587</b>	<b>5139</b>	<b>25165</b>	<b>8204</b>	<b>35941</b>	<b>18556</b>	<b>39470</b>	<b>16166</b>	<b>43499</b>
1 Traumatología y Ortopedia	588	2720	975	3590	1550	5629	3720	6938	3319	9205
2 Oftalmología	521	1822	650	3280	1216	4747	2814	4896	2070	6717
3 Otorrinolaringología	476	1754	813	3279	1402	5933	2856	6407	2428	8801
4 Urología	306	1566	492	2936	880	4194	1710	4274	953	3208
5 Cirugía General	294	918	736	2381	838	3066	1461	2796	1485	4050
6 Neurocirugía	32	124	338	1096	501	1636	1183	1900	943	2355
7 Oncología	115	815	164	1073	119	1400	511	1581	280	1711
8 Cirugía Pediatría	41	101	259	879	398	1639	720	1817	618	2502
9 Cirugía de Cabeza y Cuello	126	512	158	839	271	1066	639	1518	464	1896
10 Cirugía Vasculuar	0	0	90	369	154	712	365	547	354	1244
11 Cirugía Plástica	2	8	20	32	122	394	471	1272	402	1810
<b>3 PEDIATRIA</b>	<b>35</b>	<b>115</b>	<b>274</b>	<b>995</b>	<b>775</b>	<b>2483</b>	<b>3853</b>	<b>5735</b>	<b>3980</b>	<b>7503</b>
1 Pediatría	18	71	257	965	740	2342	3687	5477	3898	7187
2 Neonatología	17	44	17	30	35	141	166	258	82	316
<b>4 GINECO-OBSTETRICIA</b>	<b>240</b>	<b>768</b>	<b>859</b>	<b>3117</b>	<b>1298</b>	<b>4829</b>	<b>2899</b>	<b>6186</b>	<b>2137</b>	<b>9231</b>
1 Ginecología	240	768	859	3117	1298	4829	2899	6186	2137	9231
<b>5 ANESTESIOLOGIA</b>	<b>16</b>	<b>108</b>	<b>66</b>	<b>758</b>	<b>48</b>	<b>1554</b>	<b>1929</b>	<b>2936</b>	<b>376</b>	<b>4435</b>
1 Anestesiología	16	108	66	758	48	1554	1929	2936	376	4435
<b>6 SALUD MENTAL</b>	<b>716</b>	<b>3742</b>	<b>836</b>	<b>5173</b>	<b>1054</b>	<b>5772</b>	<b>2061</b>	<b>5362</b>	<b>1180</b>	<b>6231</b>
1 Psiquiatría	716	3742	836	5173	1054	5772	2061	5362	1180	6231

Fuente: Unidad de Estadística e Informática/HIS.

#### leyenda

\*\* ATD: Atendidos

\*\*ATC: Atenciones

En la Tabla N°1, se aprecia la cantidad de atendidos y atenciones en los años 2021 al 2025. Donde la cantidad de usuarios atendidos el año 2025, presenta una disminución del 18% en comparación al año 2024. Sin embargo, la cantidad de atenciones en el año 2025 fue de 171,893 atenciones, representando un incremento del 42% en comparación al año 2024.

Siendo las especialidades del Departamento de Medicina, como son Neurología, Gastroenterología, Medicina Interna y Neumología las de mayor demanda por los usuarios que en general representan el 58.71% de las atenciones, seguidamente por las especialidades del Departamento de Cirugía que representa el 25.30 % del total y los Departamentos de Gineco-Obstetricia, Pediatría y Anestesiología, Salud Mental con el 5.37% ,4.36%, 2.58% y 3.62% respectivamente.

**TABLA N° 1.1 DIEZ PRIMERAS CAUSAS DE MORBILIDAD DE CONSULTA EXTERNA AÑO 2025  
HOSPITAL REGIONAL DEL CUSCO**

N°	CAP.	DESCRIPCION	GRUPO ETAREO														SUB TOTAL		TOTAL	%		
			< 1 año		1 a 4 años		5 - 9 años		10-11 años		12 a 17 años		18 a 29 años		30 a 59 años		60 a+ años					
			F	M	F	M	F	M	F	M	F	M	F	M	F	M	F	M				
1	XXI	Factores que influyen en el estado de salud y contacto con los servicios de salud	207	227	320	539	343	512	133	189	1775	1337	10092	6003	9652	3728	3736	3119	26258	15654	41912	33.9
2	VI	Enfermedades del sistema nervioso	75	122	270	330	396	442	148	170	591	562	1253	926	3104	1845	1944	1697	7781	6094	13875	11.2
3	XIII	Enfermedades del sistema osteomuscular y del tejido conectivo	3	11	61	62	56	88	63	37	175	182	586	367	4243	1899	2957	1605	8144	4251	12395	10.0
4	XI	Enfermedades del aparato digestivo	44	46	106	107	90	91	36	28	171	141	815	476	3408	1713	1792	1278	6462	3880	10342	8.4
5	X	Enfermedades del sistema respiratorio	227	271	416	526	315	429	91	126	157	212	422	331	1130	876	1092	886	3850	3657	7507	6.1
6	XIV	Enfermedades del aparato genitourinario	19	25	52	187	67	110	16	40	88	41	474	61	2155	363	705	880	3576	1707	5283	4.3
7	II	Neoplasias	17	14	55	66	63	68	37	18	92	87	309	132	1777	592	1089	692	3439	1669	5108	4.1
8	I	Ciertas enfermedades infecciosas y parasitarias	65	97	206	242	142	146	29	39	104	124	361	492	706	1028	316	413	1929	2581	4510	3.6
9	V	Trastornos mentales y del comportamiento	5	9	65	173	127	236	48	81	227	171	551	353	952	641	439	293	2414	1957	4371	3.5
10	XIX	Traumatismos, envenenamientos y algunas otras consecuencias de causa	19	20	167	163	90	163	46	81	104	269	263	532	622	974	442	369	1753	2571	4324	3.5
Las demas enfermedades			427	519	649	829	443	528	155	202	401	466	921	462	2528	1445	2243	1942	7767	6393	14160	11.4
Total			1108	1361	2367	3224	2132	2813	802	1011	3885	3592	16047	10135	30277	15104	16755	13174	73373	50414	123787	100.0

Fuente: Unidad de Estadística e Informática/HIS

La **Tabla N° 1.1** muestra las primeras causas de morbilidad en consulta externa el año 2025. Como primera causa se encuentra el capítulo XXI Factores que influye en el estado de salud y contacto con los servicios de salud con 41,912 casos, dentro de este capítulo se incluye chequeos generales (Z00), exámenes especiales (Z01), embarazos (Z30-Z39), seguimientos postratamiento (Z08-Z09), y problemas sociofamiliares (Z63). seguidamente del Capítulo VI Enfermedades del sistema nervioso con 13,785 casos, como tercera causa se encuentra las Enfermedades del Capítulo XIII Enfermedades del sistema osteomuscular y del tejido conjuntivo con 12,395 casos.

## B. HOSPITALIZACION

**TABLA. N° 2. EGRESOS HOSPITALARIOS POR SERVICIOS AÑO 2021-2025  
HOSPITAL REGIONAL DEL CUSCO**

SERVICIOS	2021	2022	2023	2024	2025
Maternidad	2798	2861	2666	2258	2442
Cirugia A	1525	1751	1903	1687	1900
Ginecologia	1228	1612	2146	2199	2229
Covid	2443	790	163	0	0
Cirugia B	633	751	908	968	1032
Medicina A	789	744	730	887	881
Pediatría B	355	676	651	814	806
Traumatología	539	563	631	547	677
Neurociencias	322	382	395	473	457
Medicina B	77	355	476	551	502
Medicina C	258	350	313	278	356
U. Quemados	211	283	251	401	369
Oncología	264	248	471	525	632
Salud Mental	105	110	125	150	141
Infectología			54	0	0
<b>TOTAL</b>	<b>11547</b>	<b>11476</b>	<b>11883</b>	<b>11738</b>	<b>12424</b>

Fuente: Unidad de Estadística e Informática/Egresos

**TABLA. N°3. EGRESOS UNIDAD DE CUIDADOS INTENSIVOS ADULTOS -  
UNIDAD DE CUIDADOS INTENSIVOS NEONATAL AÑO 2021-2025**

SERVICIOS	2021	2022	2023	2024	2025
UCI Neonatal	653	664	697	785	744
UCI Adultos	86	199	338	335	409
UCI COVID	79	51	7		
<b>TOTAL</b>	<b>818</b>	<b>914</b>	<b>1042</b>	<b>1120</b>	<b>1153</b>

Fuente: Unidad de Estadística e Informática/Egresos

La **Tabla N° 2** nos muestra la cantidad de pacientes que egresaron de los distintos servicios de hospitalización. Donde la mayor cantidad de pacientes hospitalizados el año 2025 procedieron del Servicio de Maternidad, Ginecología y Cirugía "A" representando el 19.65%, 17.94% y 15.29% respectivamente en relación del total.

Por otro lado, la **Tabla N° 3**, muestra el número de Egresos de los Servicios de Unidad de Cuidados Intensivos y de la Unidad de Cuidados Intensivos Neonatales, Observándose que para el año 2025 se disminuyó la cantidad de neonatos en UCI en comparación al año 2024, opuestamente la cantidad de egresos en UCI adultos se incremento para el año 2025 en un 34%.

La **Tabla N° 4**, muestra las diez primeras causas de morbilidad en el Servicio de Hospitalización el año 2025. Siendo la primera causa los egresos contenidos en el capítulo XV Embarazo, parto Y puerperio, representando el 30.7% del total de egresos, seguido de egresos del capítulo XI Enfermedades del aparato digestivo con un 18.2% del total. Como tercera causa los egresos del contenido en el capítulo XIX Traumatismos, envenenamientos y algunas otras consecuencias de causa externa con el 11.2 % del total.

HOSPITAL REGIONAL CUSCO																								
TABLA. N° 4. DIEZ PRIMERAS CAUSAS DE MORBILIDAD DE HOSPITALIZACION AÑO 2025																								
N°	CAP.	DESCRIPCION	GRUPO ETAREO																SUB TOTAL		TOTAL	%		
			< 1 año		1 a 4 años		5 - 9 años		10-11		12 a 17		18 a 29		30 a 59 años		60 a mas		F	M				
			F	M	F	M	F	M	F	M	F	M	F	M	F	M	F	M						
1	XV	Embarazo, parto y puerperio																		3951	0	3951	30.7	
2	XI	Enfermedades del aparato digestivo	8	10	25	17	52	53	21	31	55	52	235	156	632	415	291	293	1319	1027	2346	18.2		
3	XIX	Traumatismos, envenenamientos y algunas otras consecuencias de causa externa	6	10	51	55	32	48	16	20	28	82	85	203	168	369	102	166	488	953	1441	11.2		
4	X	Enfermedades del sistema respiratorio	68	73	94	80	59	49	8	12	27	18	39	50	120	139	248	196	663	617	1280	10.0		
5	II	Neoplasias	5	8	11	14	37	8	7	4	16	7	41	23	343	186	208	177	668	427	1095	8.5		
6	XIV	Enfermedades del aparato genitourinario	19	6	18	7	8	6	1	2	17	4	95	13	284	67	103	129	545	234	779	6.1		
7	XVI	Ciertas afecciones originadas en el periodo perinatal	280	323																	280	323	603	4.7
8	IX	Enfermedades del sistema circulatorio	3	2		1	1	1	3		3	7	4	13	62	46	102	70	178	140	318	2.5		
9	I	Ciertas enfermedades infecciosas y parasitarias	4	15	12	13	13	12	2	3	12	14	23	28	43	58	20	31	129	174	303	2.4		
11	XIII	Enfermedades del sistema osteomuscular y del tejido conectivo			2	4	3	4		3	6	6	24	15	56	55	30	24	121	111	232	1.8		
		Las demas enfermedades	55	79	66	54	44	43	6	7	53	48	116	81	211	142	116	108	667	562	1229	9.6		
		<b>Total</b>	<b>448</b>	<b>526</b>	<b>279</b>	<b>245</b>	<b>249</b>	<b>224</b>	<b>64</b>	<b>82</b>	<b>396</b>	<b>238</b>	<b>2508</b>	<b>582</b>	<b>3845</b>	<b>1477</b>	<b>1220</b>	<b>1194</b>	<b>9009</b>	<b>4568</b>	<b>13577</b>	<b>105.6</b>		

Fuente: Unidad de Estadística e Informática/Egresos

Así mismo, en **La Tabla N° 5** se observa que en el año 2025, se registraron 417 fallecidos en el servicio de hospitalización, observándose un incremento de estos en comparación al año 2024 donde se registraron 392 fallecidos, donde el mayor número de fallecimientos se dan por insuficiencia respiratoria aguda que representa el 23.% del total, seguido por fallecimientos por insuficiencia respiratoria, no especificada (5%) y demás causas las que se detallan en la **Tabla N° 5** que a continuación se presenta.

**HOSPITAL REGIONAL CUSCO**

**TABLA N° 5. ENFERMEDADES MAS FRECUENTES DE MORTALIDAD DE HOSPITALIZACION AÑO 2025**

<b>N°</b>	<b>DIAGNOSTICOS</b>	<b>CIE10</b>	<b>TOTAL</b>
1	Insuficiencia respiratoria aguda	J960	96
2	Insuficiencia respiratoria, no especificada	J969	21
3	Choque, no especificado	R579	16
4	Choque cardiogénico	R570	13
5	Traumatismo intracraneal, no especificado	S069	12
6	Neumonía bacteriana, no especificada	J159	11
7	Neumonía, no especificada	J189	9
8	Septicemia, no especificada	A419	7
9	Insuficiencia respiratoria crónica	J961	7
10	Obstrucción del duodeno	K315	5
11	Accidente vascular encefálico agudo, no especificado como hemc	I64X	5
12	Encefalopatía no especificada	G934	4
13	Rn pre termino	P073	3
14	Otras formas de choque	R578	3
15	Sepsis bacteriana del rn, no especificada	P369	3
16	Tbc pulmonar bk (+)	A150	3
17	Enfermedad pulmonar intersticial, no especificada	J849	3
18	Pleuresía no tuberculosa	J90X	3
19	Insuficiencia cardiaca congestiva	I500	3
20	Secuelas de hemorragia subaracnoidea	I690	3
Las demas enfermedades			<b>187</b>
<b>Total</b>			<b>417</b>
Fuente: Unidad de Estadística e Informática/Egresos			

**C. EMERGENCIA**

La Tabla N° 6 muestra las primeras causas de Morbilidad en el Servicio de Emergencia. En el año 2025 la principal causa de morbilidad fue Traumatismos, envenenamientos y algunas otras consecuencias de causas externas con 9439 atenciones por el servicio de Emergencia que representa el 20.9% del total, siendo en mayor proporción los del género masculino entre los grupos etarios de 1 a 60 años a más.

La segunda causa de morbilidad son las que se encuentran en el capítulo XI Enfermedades del Sistema Digestivo con 5582 casos que representa el 12.4% del total. Y fueron las enfermedades del sistema respiratorio como tercera causa de morbilidad durante el año 2023 con el 11.2% del total.

Siendo el grupo etario de 30 a 59 años las de mayor concurrencia al servicio de emergencia con 15663 atenciones, donde el 62% y 38 % fueron del género femenino y masculino respectivamente.

HOSPITAL REGIONAL CUSCO

**TABLA N° 6. DIEZ PRIMERAS CAUSAS DE MORBILIDAD DEL SERVICIO DE EMERGENCIA AÑO 2025**

N°	CAP.	DESCRIPCION	GRUPO ETAREO																SUB TOTAL		TOTAL	%
			< 1 año		1 a 4 años		5 - 9 años		10-11 años		12 a 17 años		18 a 29 años		30 a 59 años		60 a+ años		F	M		
			F	M	F	M	F	M	F	M	F	M	F	M	F	M	F	M	F	M		
1	XIX	Traumatismos, envenenamientos y algunas otras consecuencias de causas externas	35	60	352	425	257	393	101	164	317	542	819	1600	1183	1967	606	618	3670	5769	9439	20.9
2	XI	Enfermedades del sistema digestivo	29	23	49	75	77	84	24	35	188	112	884	517	1343	1032	577	533	3171	2411	5582	12.4
3	X	Enfermedades del sistema respiratorio	273	331	498	588	285	324	57	83	122	100	342	242	574	349	496	399	2647	2416	5063	11.2
4	XVIII	Síntomas, signos y hallazgos anormales clínicos y de laboratorio, no clasificados en otra parte	111	130	212	263	195	215	66	93	237	177	661	323	829	581	338	339	2649	2121	4770	10.6
5	XV	Embarazo, parto y puerperio									223		2356	0	2026	0	3	0	4608	0	4608	10.2
6	XIV	Enfermedades del sistema genitourinario	48	19	125	91	95	23	25	11	150	35	783	110	1072	270	358	204	2656	763	3419	7.6
7	I	Ciertas enfermedades infecciosas y parasitarias	84	135	240	303	103	97	25	36	82	73	293	243	402	289	165	130	1394	1306	2700	6.0
8	XXI	Factores que influyen en el estado de salud y contacto con los servicios de salud	24	26	37	31	18	28	12	17	72	21	536	80	565	132	58	69	1322	404	1726	3.8
9	XIII	Enfermedades del sistema osteomuscular y del tejido conjuntivo	1	1	11	4	14	11	5	7	24	32	149	125	337	226	140	144	681	550	1231	2.7
10	IX	Enfermedades del sistema circulatorio	1	2	6	7	1	2	2	1	11	9	57	42	249	187	273	248	600	498	1098	2.4
			178	195	136	160	130	158	40	37	184	138	637	453	1172	868	544	455	3021	2464	5485	12.2
Total			784	922	1666	1947	1175	1335	357	484	1610	1239	7517	3735	9752	5901	3558	3139	26419	18702	45121	100.0

Fuente: Unidad de Estadística e Informática/Registro de atención de Emergencia

**TABLA N° 7. TASA DE REINGRESOS A EMERGENCIA DENTRO DE LAS 48 HORAS 2021-2025**

**Estándar: Menor de 1%**

AÑOS	N° de Reingresos	Total de ingresos	INDICADOR	ESTANDAR
2021	1301	33306	3.91	1%
2022	967	45761	2.11	1%
2023	1486	45554	3.26	1%
2024	1023	43182	2.37	1%
2025	1107	45121	2.45	1%

Fuente: Unidad de Estadística e Informática/Registro Emergencia

La **Tabla N° 7**, muestra la tasa de reingresos por el Servicio de Emergencia, el año 2025 la Tasa de Reingresos fue de 2.45, observándose un incremento en comparación al año 2024. Los reingresos se dan particularmente en pacientes con diagnóstico en prioridades III y IV, es decir urgencias médicas, quienes pretenden una recuperación inmediata o a corto plazo y acuden nuevamente por Emergencia.

## D. SALA DE OPERACIONES

### HOSPITAL REGIONAL CUSCO

**TABLA N° 8. NUMERO DE INTERVENCIONES QUIRURGICAS SEGÚN ESPECIALIDADES AÑOS 2021-2025**

AÑOS	OPERACIONES PROGRAMADAS					Total	OPERACIONES DE EMERGENCIA					Total	OPERACIONES SUSPENDIDAS					Total	REOPERACIONES				Total	TOTAL		
	Cirugia General	Gineco Obstetricia	Traumatologia	Cirugia Especialidades	Cirugia menor		Cirugia General	Gineco Obstetricia	Traumatologia	Cirugia Especialidades	Cirugia Menor		Yesos	Cirugia General	Gineco Obstetricia	Traumatologia	Cirugia Menor		Cirugia Especialidades	Tomografia-RM	Cirugia General	Gineco Obstetricia			Traumatologia	Cirugia Especialidades
2021	234	38	320	701	92	1385	1355	2058	233	451	81	63	4241	22	6	31	1	79	11	150	75	9	7	30	121	5626
2022	402	107	379	1069	258	2215	1387	2216	308	549	73	63	4596	22	11	42	3	137	7	222	107	24	9	34	174	6811
2023	686	208	474	1361	441	3170	1457	2317	323	586	65	59	4807	35	28	53	5	130	4	255	106	32	5	32	175	7977
2024	673	237	465	1803	522	3700	1144	2272	413	671	50	65	4615	44	17	59	2	124		246	90	36	14	47	187	8315
2025	790	336	669	2343	568	4706	1250	2131	349	720	43	74	4567	49	18	36	0	134	0	237	88	31	15	41	175	9273

Fuente: Unidad de Estadística/Sala de Operaciones.

**(Tabla N° 8)** En el transcurso de los años el número de intervenciones han ido en incremento, es así que el año 2025 se logró 9273 intervenciones. Este incremento se da por la adición de especialista de cirugía cardiovascular, Cirugía neonatal y pediátrica, Neurocirugía, urología, Quemados, cirugía oncología, cirugía de cabeza y cuello, cirugía de otorrinolaringología. Siendo los servicios de Cirugía especialidades y Cirugía General con el mayor número de intervenciones con el 33.03% y 21.99% respectivamente en relación al total.

Cabe recalcar que la demanda de cirugías programadas es alta pues se cuenta con una lista de espera de pacientes para cirugías programadas en las distintas especialidades, teniendo disponibles solo 3 salas para cirugías programadas y 2 salas para cirugías de emergencia y 01 sala en casos de emergencia.

El número de Operaciones Suspendidas en comparación al año 2024, sufre una disminución del 3.65%. La principal causa de la suspensión de las intervenciones, se debe al tiempo de intervención que en muchas ocasiones por la complejidad del mismo supera el tiempo proyectado, suspendiendo así las últimas intervenciones quirúrgicas programadas. Otro factor se debe a la inoperatividad de los equipos de Centro Quirúrgico y debido a que el paciente no cumple con el ayuno y las recomendaciones correspondientes, previas a su intervención.

Pese a las dificultades que se ha tenido por la falta de personal en anestesiología se ha logrado superar la producción en centro quirúrgico de 8315 intervenciones el año 2024 a 9273 el año 2025. Siendo nuestro hospital un centro de referencia Macrorregional.

## 2.2. ANÁLISIS DE LA OFERTA HOSPITALARIA

### A. HOSPITALIZACION

<b>HOSPITAL REGIONAL CUSCO</b>	
<b>TABLA N° 9. NUMERO DE CAMAS DISTRIBUIDAS SEGÚN SERVICIOS DE HOSPITALIZACION</b>	
<b>SERVICIOS</b>	<b>2025</b>
Cirugía A	34
Cirugía B	32
Medicina A	32
Maternidad	31
Traumatología	30
Ginecología	29
Pediatría B	28
Medicina C	22
Medicina B	25
Neurociencias	20
Unidad de Quemados	18
Oncología	21
Salud Mental	7
	<b>329</b>
Fuente: Unidad de Estadística/Conteo de camas por servicios	

El Hospital de Apoyo Departamental Cusco cuenta con 329 camas, distribuidos por los distintos servicios, (Tabla N° 9) siendo los Servicios de Cirugía “A”, Cirugía “B”, Medicina “A” lo servicios con mayor número de camas con 34 y 32 camas respectivamente.

### B. UNIDAD DE CUIDADOS INTENSIVOS ADULTOS Y NEONATALES

La tabla N° 10 muestra el número de camas destinados a la atención de pacientes que requieren Unidad de Cuidados intensivos, sumando a ser 45 camas en total. Mencionar también que el número de camas de UCI adultos, tuvo un incremento durante el estado de emergencia por el COVID-19, donde inicialmente solo se contaba con 5 camas, en la actualidad se cuenta con 17 camas Y 28 cunas en la Unidad de Cuidados Intensivos neonatales:

<b>TABLA N° 10. NUMERO DE CAMAS DISTRIBUIDAS SEGÚN SERVICIOS DE UCIs</b>	
<b>SERVICIOS</b>	<b>2025</b>
Unidad de Cuidados Intensivos Neonatales	28
Unidad de Cuidados Intensivos Adultos	17
<b>TOTAL</b>	<b>45</b>
Fuente: Unidad de Estadística/Conteo de camas por servicios	

#### C. SERVICIO DE EMERGENCIA, ONCOLOGIA Y OTROS

<b>TABLA N° 11. NUMERO DE CAMAS DISTRIBUIDAS EN EL SERVICIO DE EMERGENCIA CAMAS DE OBSERVACION</b>	
<b>SERVICIOS</b>	<b>2025</b>
Trauma Shock	2
Cuidados Intermedios	4
Observacion Lado A(OBSERVACION(Ex auditorio)	12
Observacion Modulo Nuevo	48
Observacion Pediatria	5
<b>TOTAL</b>	<b>71</b>
Fuente: Unidad de Estadística/Conteo de camas por servicios	

<b>TABLA N° 12. NUMERO DE CAMAS Y SILLONES DISTRIBUIDAS EN LOS SERVICIOS</b>	
<b>SERVICIOS</b>	<b>2025</b>
Nefrologia	7 sillones
Estrategia Metaxenicás	17 camas
Quimioterapia Oncologica	14 sillones
Fuente: Unidad de Estadística/Conteo de camas por servicios	

#### D. CONSULTORIO EXTERNO

El Hospital de Apoyo Departamental Cusco, para la atención ambulatoria de los usuarios consta de 37 consultorios físicos (Tabla N° 13) y 64 consultorios funcionales. Siendo las especialidades de consulta externa que se atiende en horario de la tarde: Cirugía Cabeza y Cuello, Dermatología, Gastroenterología, Medicina Interna, Nefrología, Neumología, Oftalmología, Traumatología, Urología, Geriatria y otros.

<b>HOSPITAL REGIONAL CUSCO</b>		
<b>TABLA N° 13. NÚMERO DE CONSULTORIOS EXTERNOS SEGÚN ESPECIALIDAD AÑO 2025</b>		
<b>CONSULTORIOS</b>	<b>CONSULTORIOS FISICOS</b>	<b>CONSULTORIOS FUNCIONALES</b>
<b>MEDICINA</b>		
Gastroenterología	2	5
Medicina Fisica y Rehabilitacion	2	3
Neurología	2	3
Endocrinología	2	2
Reumatología	1	2
Neumología	1	2
Infectología	2	3
Dermatología	2	3
Medicina Interna	1	2
Cardiología	2	3
Medicina Oncologica	1	2
Nefrología	1	1
Hematología	1	1
Genetica	0	1
Geriatría	0	1
Radiología	0	2
<b>ONCOLOGIA</b>		
Oncología	1	1
<b>CIRUGIA</b>		
Traumatología y Ortopedia	2	4
Oftalmología	2	3
Otorrinolaringología	2	4
Urología	1	1
Cirugía General	1	2
Neurocirugía	1	1
Cirugía Pediatría	0	1
Cirugia de Cabeza y Cuello	0	2
Cirugía Vascular	0	1
Cirugía Plástica	1	1
<b>PEDIATRIA</b>		
Pediatría	1	1
Neonatología	1	1
<b>GINECO-OBSTETRICIA</b>		
Ginecología	1	1
<b>ANESTESIOLOGIA</b>		
Anestesiología	1	1
<b>SALUD MENTAL</b>		
Psiquiatría	2	3
<b>TOTAL</b>	<b>37</b>	<b>64</b>
Fuente: Unidad de Estadística/Jefatura Enefrmeria Consulta Externa		

E. CENTRO QUIRUGICO

<b>QUIROFANO</b>		<b>CIRUGIAS</b>	
Quirófano 1	Cirugías de Emergencia	Cirugías de Emergencia Ginecoobstetricia (cesáreas)	
Quirófano 2	Cirugías Programadas	Cirugía general (Cirugía Especialidades, Cirugía pediátrica, Urología)	
Quirófano 3	Cirugías de Emergencia	Cirugías de emergencia Cirugías de cirugía general	
Quirófano 4	Cirugías Programadas	Cirugías de especialidades (otorrinolaringología)	
Quirófano 5	Cirugías Programadas	Cirugía de Ondoestomatología Cirugía plástica	
Quirófano 6	Cirugías Menores Programados	Cirugía menor (locales) Cirugía de oftalmología	
Quirófano 7	Cirugías Programadas – Emergencia	Cirugías de traumatología Neurocirugía	

## 2.3. INDICADORES

### A. CONSULTA EXTERNA

#### ATENDIDOS Y ATENCIONES EN CONSULTA EXTERNA AÑO 2005 - 2024

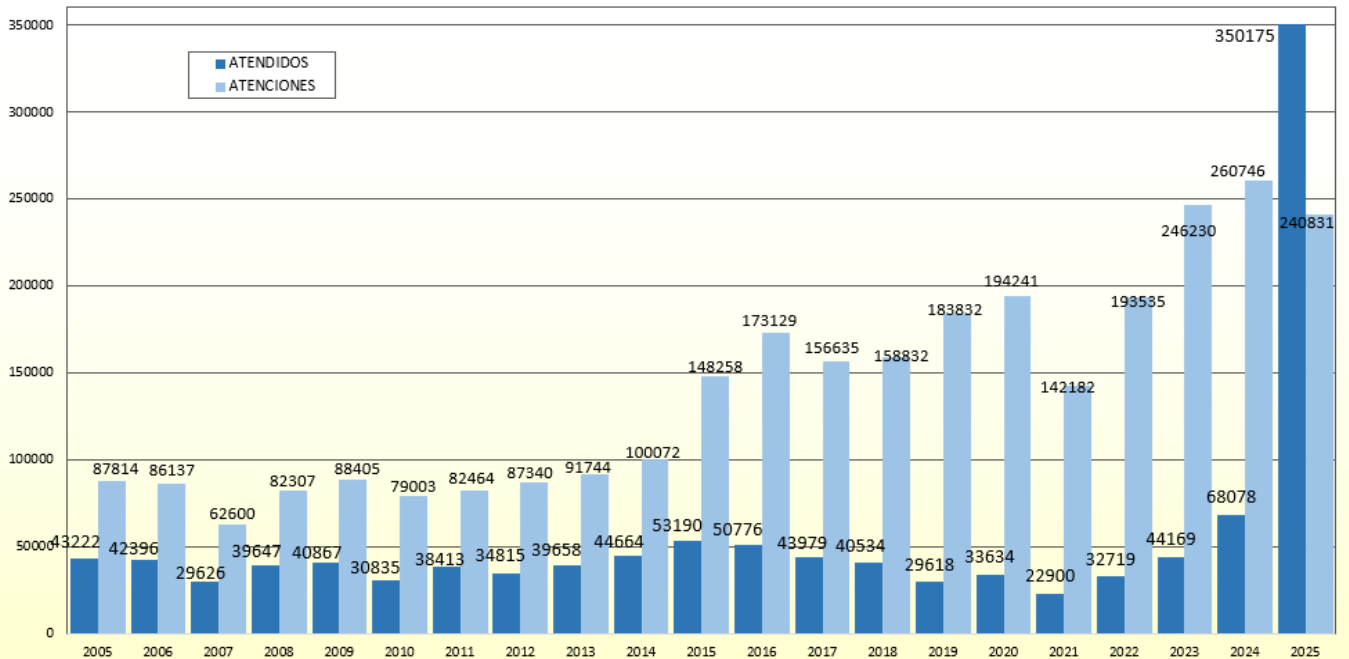

Fuente: Unidad de Estadística e Informática/HISMINS

#### ATENDIDOS EN CONSULTA EXTERNA SEGÚN DEPARTAMENTOS, AÑOS 2010-2025

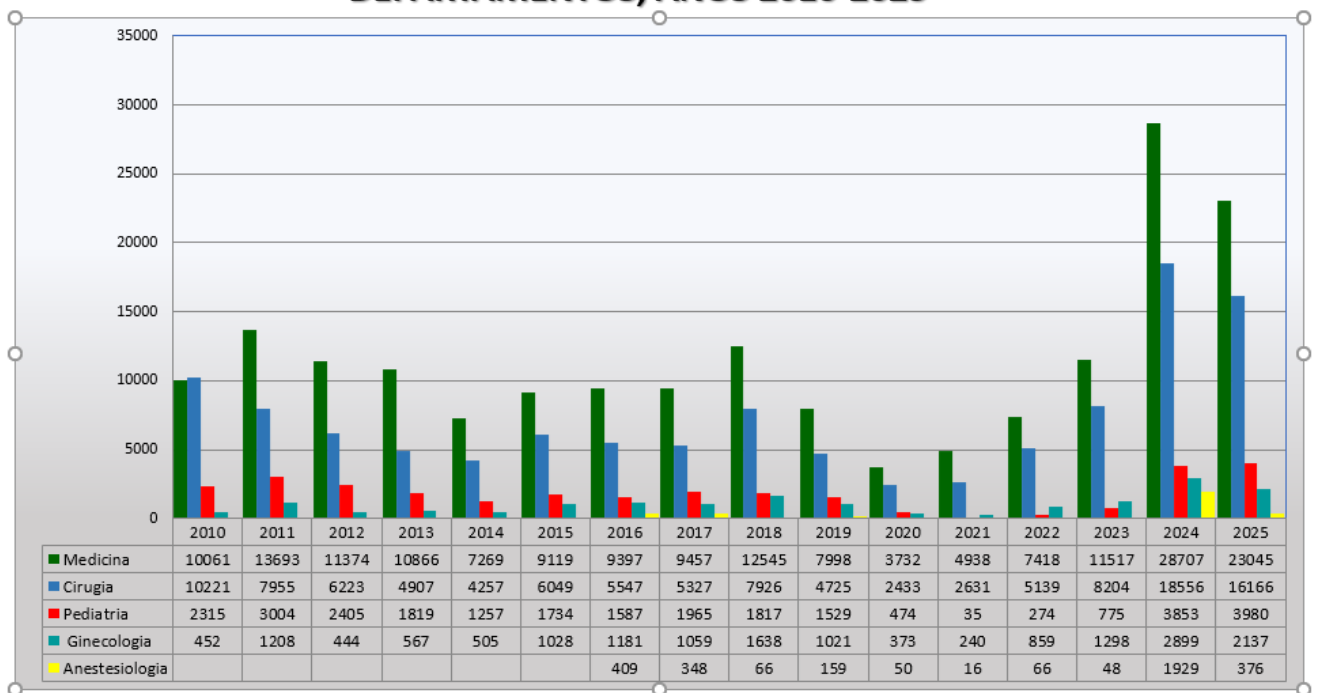

Fuente: Unidad de Estadística e Informática/HISMINS

## PRODUCTIVIDAD HORA/MEDICO

Este indicador permite evaluar la productividad del recurso médico, al conocer el número de atenciones que realiza por cada hora programada de trabajo en consultorio externo. Estándar 4 consultas por Hora.

INDICADOR		2020		2021		2022		2023		2024		2025	
PRODUCTIVIDAD HORA MEDICO	N° de Atenciones Médicas Realizadas	39338		42562		78193		109054		120367		171893	
	N° de horas médico Programadas	25537	1.5	No se cuenta	0	26939	2.9	57445	1.9	88819	1.4	41882	4.1

Fuente: Unidad de Estadística e Informática/Centro quirúrgico

## B. HOSPITALIZACION

Este Indicador sirve para evaluar el grado de aprovechamiento de las camas del hospital e indirectamente la calidad de los servicios, ya que en tiempos excesivos de hospitalización puede reflejar, entre otras causas deficiencias técnicas. Establece también el promedio de días de asistencia que recibe cada paciente hospitalizado en un periodo de tiempo.

INDICADOR	2015	2016	2017	2018	2019	2020	2021	2022	2023	2024	2025
Total días estancias de egresos/N° egresos hospitalarios	6.7	6.9	6.6	6.9	6.7	6.7	7.5	7.3	7.6	7.6	7.3

Fuente: Unidad de Estadística e Informática/Centro Quirúrgico

### III. RESUMEN EJECUTIVO DEL DIAGNOSTICO SITUACIONAL

#### 3.1. DISTRIBUCION PRESUPUESTAL POR CATEGORIA PRESUPUESTAL

<b>Tabla. N° 14. MARCO PRESUPUESTAL POR FUENTE DE FINANCIAMIENTO Y GENERICA DE GASTO 2026 HOSPITAL DE APOYO DEPARTAMENTAL CUSCO</b>			
<b>(EN SOLES)</b>			
			<b>% Asignacion)</b>
<b>RB CAT.GASTO</b>			
<b>GENÉRICA</b>		<b>PIA</b>	<b>% Asignacion)</b>
<b>00 RECURSOS ORDINARIOS</b>			
2.1	PERSONAL Y OBLIGACIONES SOCIALES	93,204,638.00	85.96
2.2	PENSIONES Y OTRAS PRESTACIONES	228,000.00	0.21
2.3	BIENES Y SERVICIOS	10,192,971.00	9.40
<b>PARCIAL RUBRO DE FINANCIAMIENTO 00</b>		<b>103,625,609.00</b>	<b>95.57</b>
<b>09 RECURSOS DIRECTAMENTE RECAUDADOS</b>			
2.3	BIENES Y SERVICIOS	4,600,550.00	4.24
2.6	ADQUISICION DE ACTIVOS NO FINANCIEROS	200,000.00	0.18
<b>PARCIAL RUBRO DE FINANCIAMIENTO 09</b>		<b>4,800,550.00</b>	<b>4.43</b>
<b>TOTAL PIA</b>		<b>108,426,159.00</b>	<b>100.00</b>
Fuente: Unidad de Presupuesto SIAF			

La Tabla N° 14, muestra el PIA (Presupuesto Inicial de Apertura) 2026 del Hospital Regional del Cusco, donde la asignación presupuestal recae en 2 fuentes de financiamiento, siendo la fuente de Recursos Ordinarios la de mayor asignación presupuestal con el 95.57 % del total del PIA 2026 y es la Genérica de Gasto 2.1 Personal y Obligaciones Sociales sobre la que recae el mayor presupuesto con S/.93,204,638 soles. Por otro lado, la fuente de Recursos Directamente Recaudados (RDR) constituye el 4.43% del total del PIA.

La Tabla N° 15, muestra la Distribución Presupuestal por Categoría, donde la Categoría APNOP (Asignaciones Presupuestarias que No Resultan en Productos) consigna el 62.60 % del total del Presupuesto, seguido por la Categoría de Programas Presupuestales, que en su totalidad tiene la asignación del 14.71 % del total del presupuesto, y Acciones Centrales del 11.84%.

El Programa Presupuestal Salud Materno Neonatal es el que mayor asignación presupuestal tiene en comparación al resto de programas, así mismo la Genérica 2.1 Personal y Obligaciones Sociales constituye el 85.96% de todo el presupuesto.

### 3.2. DISTRIBUCION PRESUPUESTAL POR GENERICA DE GASTO Y FUENTE DE FINANCIAMIENTO

<b>Tabla. N° 15. DISTRIBUCIÓN PRESUPUESTAL POR CATEGORÍA PRESUPUESTAL AÑO 2026 HOSPITAL DE APOYO DEPARTAMENTAL CUSCO (001130)</b>			
<b>GENÉRICA</b>		<b>PIA</b>	<b>% Asignacion</b>
<b>0002 SALUD MATERNO NEONATAL</b>			
2	GASTOS PRESUPUESTARIOS	11,770,090.00	10.86%
2.1	PERSONAL Y OBLIGACIONES SOCIALES	11,503,861.00	
2.3	BIENES Y SERVICIOS	266,229.00	
<b>0016 TBC-VIH/SIDA</b>			
2	GASTOS PRESUPUESTARIOS	835,528.00	0.77%
2.1	PERSONAL Y OBLIGACIONES SOCIALES	487,765.00	
2.3	BIENES Y SERVICIOS	347,763.00	
<b>0017 ENFERMEDADES METAXENICAS Y ZONOSIS</b>			
2	GASTOS PRESUPUESTARIOS	27,193.00	0.25%
2.1	PERSONAL Y OBLIGACIONES SOCIALES	243,170.00	
2.3	BIENES Y SERVICIOS	28,743.00	
<b>0018 ENFERMEDADES NO TRANSMISIBLES</b>			
2	GASTOS PRESUPUESTARIOS	1,189,872.00	1.10%
2.1	PERSONAL Y OBLIGACIONES SOCIALES	932,927.00	
2.3	BIENES Y SERVICIOS	256,945.00	
<b>0024 PREVENCION Y CONTROL DEL CANCER</b>			
2	GASTOS PRESUPUESTARIOS	1,998,224.00	1.84%
2.1	PERSONAL Y OBLIGACIONES SOCIALES	1,717,849.00	
2.3	BIENES Y SERVICIOS	280,375.00	
<b>0068 REDUCCION DE VULNERABILIDAD Y ATENCION DE EMERGENCIAS POR DESASTRES</b>			
2	GASTOS PRESUPUESTARIOS	340,938.00	0.31%
2.1	PERSONAL Y OBLIGACIONES SOCIALES	122,944.00	
2.3	BIENES Y SERVICIOS	217,994.00	
<b>0104 REDUCCION DE LA MORTALIDAD POR EMERGENCIAS Y URGENCIAS MEDICAS</b>			
2	GASTOS PRESUPUESTARIOS	8,557,843.00	7.89%
2.1	PERSONAL Y OBLIGACIONES SOCIALES	8,479,146.00	
2.3	BIENES Y SERVICIOS	78,697.00	
<b>0129 PREVENCION Y MANEJO DE CONDICIONES SECUNDARIAS DE SALUD EN PERSONAS CON DISCAPACIDAD</b>			
2	GASTOS PRESUPUESTARIOS	1,062,550.00	0.98%
2.1	PERSONAL Y OBLIGACIONES SOCIALES	992,594.00	
2.3	BIENES Y SERVICIOS	69,956.00	
<b>0131 CONTROL Y PREVENCION EN SALUD MENTAL</b>			
2	GASTOS PRESUPUESTARIOS	1,033,914.00	0.95%
2.1	PERSONAL Y OBLIGACIONES SOCIALES	968,420.00	
2.3	BIENES Y SERVICIOS	65,494.00	
<b>1001 PRODUCTOS ESPECIFICOS PARA DESARROLLO INFANTIL TEMPRANO</b>			
2	GASTOS PRESUPUESTARIOS	655,756.00	0.60%
2.1	PERSONAL Y OBLIGACIONES SOCIALES	492,638.00	
2.3	BIENES Y SERVICIOS	163,118.00	
<b>9001 ACCIONES CENTRALES</b>			
2	GASTOS PRESUPUESTARIOS	12,833,888.00	11.84%
2.1	PERSONAL Y OBLIGACIONES SOCIALES	10,604,171.00	
2.2	PENSIONES Y OTRAS PRESTACIONES SOCIALES	228,000.00	
2.3	BIENES Y SERVICIOS	1,801,717.00	
2.6	ADQUISICION DE ACTIVOS NO FINANCIEROS	200,000.00	
<b>9002 ASIGNACIONES PRESUPUESTARIAS QUE NO RESULTAN EN PRODUCTOS</b>			
2	GASTOS PRESUPUESTARIOS	67,875,643.00	62.60%
2.1	PERSONAL Y OBLIGACIONES SOCIALES	56,659,153.00	
2.3	BIENES Y SERVICIOS	11,216,490.00	
<b>TOTAL PIA</b>		<b>108,426,159.00</b>	<b>100.00%</b>

Fuente: Unidad de Presupuesto SIAF

## IV. PROGRAMACION DE ACTIVIDADES

Anexo B-5 PLAN OPERATIVO INSTITUCIONAL FÍSICA Y FINANCIERA (Consistenciado/Pendiente Cierre) Año : 2026																			
<b>Periodo PEI :</b>		2024 - 2028																	
<b>Nivel de Gobierno :</b>		R - GOBIERNOS REGIONALES																	
<b>Sector :</b>		99 - GOBIERNOS REGIONALES																	
<b>Pliego :</b>		446 - GOBIERNO REGIONAL DEL DEPARTAMENTO DE CUSCO																	
<b>Unidad Ejecutora :</b>		001130 - REGION CUSCO - HOSPITAL DE APOYO DEPARTAMENTAL CUSCO																	
<b>Centro de Costo:</b>		1130.01.01 - DIRECCION EJECUTIVA																	
		OEI.13 Modernizar la Gestión Pública.																	
		AEI.13.03 Evaluación permanente de los sistemas administrativos en la entidad.																	
	COD.	Actividad Operativa / Inversiones	Ubigeo	U.M.	Prioridad	Meta	PROGRAMACION												Total Anual
							1	2	3	4	5	6	7	8	9	10	11	12	
	AOI00113000684	CONDUCCION Y GESTION INSTITUCIONAL	080101 : CUSCO	133 : SESION	2 : Alta	Fisico	10	0	0	0	0	0	0	0	0	0	0	0	
						Financiero S/.	2,324.00	2,324.00	2,324.00	2,324.00	2,324.00	2,324.00	2,324.00	2,324.00	2,324.00	2,324.00	1,000.00	1,500.00	
<b>Centro de Costo:</b>		1130.01.02 - CENTRO DE OPERACIONES DE EMERGENCIA																	
		OEI.11 Promover la Gestión de Riesgos de desastres en el Departamento.																	
		AEI.11.02 Gestión del Riesgo de Desastres institucionalizado en la entidad.																	
	COD.	Actividad Operativa / Inversiones	Ubigeo	U.M.	Prioridad	Meta	PROGRAMACION												Total Anual
							1	2	3	4	5	6	7	8	9	10	11	12	
	AOI00113000685	5004280 - DESARROLLO DE INSTRUMENTOS ESTRATEGICOS PARA LA GESTION DEL RIESGO DE DESASTRES	080101 : CUSCO	201 : INFORME TECNICO	2 : Alta	Fisico	5	0	0	0	0	0	0	0	0	0	0	0	
						Financiero S/.	3,762.00	0.00	0.00	0.00	0.00	0.00	0.00	0.00	0.00	0.00	0.00	0.00	
	AOI00113000686	5005560 - DESARROLLO DE SIMULACROS EN GESTION REACTIVA	080101 : CUSCO	248 : REPORTE	2 : Alta	Fisico	6	0	0	0	0	0	0	0	0	0	0	0	
						Financiero S/.	833.00	0.00	833.00	0.00	0.00	833.00	0.00	833.00	0.00	833.00	0.00	835.00	
	AOI00113000687	5005561 - IMPLEMENTACION DE BRIGADAS PARA LA ATENCION FRENTE A EMERGENCIAS Y DESASTRES	080101 : CUSCO	583 : BRIGADA	2 : Alta	Fisico	2	0	0	0	0	0	0	0	0	0	0	0	
						Financiero S/.	5,000.00	0.00	0.00	0.00	0.00	0.00	0.00	0.00	0.00	0.00	0.00	0.00	
	AOI00113000688	5005610 - ADMINISTRACION Y ALMACENAMIENTO DE INFRAESTRUCTURA MOVIL PARA LA ASISTENCIA FRENTE A EMERGENCIAS Y DESASTRES	080101 : CUSCO	614 : INFRAESTRUCTURA MOVIL	2 : Alta	Fisico	1	0	0	0	0	0	0	0	0	0	0	0	
						Financiero S/.	0.00	0.00	20,000.00	0.00	0.00	0.00	0.00	0.00	0.00	0.00	0.00	0.00	
	AOI00113000689	5005612 - DESARROLLO DE LOS CENTROS Y ESPACIOS DE MONITOREO DE EMERGENCIAS Y DESASTRES	080101 : CUSCO	248 : REPORTE	2 : Alta	Fisico	12	0	0	0	0	0	0	0	0	0	0	0	
						Financiero S/.	10,245.00	10,245.00	10,245.00	10,245.00	10,245.00	10,245.00	11,745.00	13,402.00	11,745.00	10,245.00	10,245.00	10,249.00	
	AOI00113000690	5005580 - FORMACION Y CAPACITACION EN MATERIALES DE GESTION DE RIESGO DE DESASTRES Y ADAPTACION AL CAMBIO CLIMATICO	080101 : CUSCO	086 : PERSONA	2 : Alta	Fisico	12	0	0	0	0	0	0	0	0	0	0	0	
						Financiero S/.	0.00	0.00	0.00	0.00	0.00	0.00	0.00	1,000.00	1,000.00	1,000.00	1,000.00	1,016.00	
	AOI00113000691	5005585 - SEGURIDAD FISICO FUNCIONAL DE SERVICIOS PUBLICOS	080101 : CUSCO	065 : INTERVENCION	2 : Alta	Fisico	3	0	0	0	0	0	0	0	0	0	0	0	
						Financiero S/.	0.00	0.00	53,353.00	53,353.00	53,353.00	0.00	0.00	0.00	0.00	0.00	0.00	0.00	
	AOI00113001041	0074001 - DESARROLLO DE ESTUDIOS DE VULNERABILIDAD Y RIESGO EN SERVICIOS PÚBLICOS	080101 : CUSCO	610 : DOCUMENTO TECNICO	2 : Alta	Fisico	0	0	0	0	1	0	0	0	0	0	0	0	
						Financiero S/.	0.00	0.00	0.00	0.00	13,000.00	0.00	0.00	0.00	0.00	0.00	0.00	0.00	
<b>Centro de Costo:</b>		1130.02 - ORGANO DE CONTROL INTERNO																	
		OEI.13 Modernizar la Gestión Pública.																	
		AEI.13.03 Evaluación permanente de los sistemas administrativos en la entidad.																	

## Anexo B-5 : POI Anual con Programacion Fisica y Financiera

COD.	Actividad Operativa / Inversiones	Ubigeo	U.M.	Prioridad	Meta	PROGRAMACION												Total Anual	
						1	2	3	4	5	6	7	8	9	10	11	12		
AOI00113000692	EJECUCION DEL CONTROL INTERNO INSTITUCIONAL	080101 : CUSCO	001 : ACCION	2 : Alta	Fisico Financiero S/.	176 6,500.00	0 6,500.00	0 6,500.00	0 6,500.00	0 6,500.00	0 6,500.00	0 6,500.00	0 6,500.00	0 6,500.00	0 6,500.00	0 6,500.00	0 6,500.00	0 6,500.00	176 76,655.00
<b>Centro de Costo:</b> 1130.03 - OFICINA DE GESTION DE LA CALIDAD																			
OEI.13 Modernizar la Gestión Pública. AEI.13.03 Evaluación permanente de los sistemas administrativos en la entidad.																			
COD.	Actividad Operativa / Inversiones	Ubigeo	U.M.	Prioridad	Meta	1	2	3	4	5	6	7	8	9	10	11	12	Total Anual	
AOI00113000693	ADMINISTRACIÓN DE LOS RECURSOS HUMANOS, ECONÓMICOS ,TECNOLÓGICOS Y DE INFORMACIÓN.	080101 : CUSCO	001 : ACCION	2 : Alta	Fisico Financiero S/.	50 94,463.00	0 94,463.00	0 194,463.00	0 194,463.00	0 94,463.00	0 94,463.00	0 94,463.00	0 94,463.00	0 94,463.00	0 94,463.00	0 94,463.00	0 94,463.00	0 94,463.00	50 1,333,574.00
<b>Centro de Costo:</b> 1130.04.01 - UNIDAD DE EPIDEMIOLOGIA																			
OEI.13 Modernizar la Gestión Pública. AEI.13.03 Evaluación permanente de los sistemas administrativos en la entidad.																			
COD.	Actividad Operativa / Inversiones	Ubigeo	U.M.	Prioridad	Meta	1	2	3	4	5	6	7	8	9	10	11	12	Total Anual	
AOI00113000694	EJECUCION DE LA VIGILANCIA EPIDEMIOLOGICA	080101 : CUSCO	001 : ACCION	2 : Alta	Fisico Financiero S/.	130 74,504.00	0 74,504.00	0 74,504.00	0 74,504.00	0 74,504.00	0 74,504.00	0 74,504.00	0 74,504.00	0 72,504.00	0 72,504.00	0 72,511.00	0 72,509.00	130 886,060.00	
<b>Centro de Costo:</b> 1130.04.02 - UNIDAD DE SALUD AMBIENTAL																			
OEI.13 Modernizar la Gestión Pública. AEI.13.03 Evaluación permanente de los sistemas administrativos en la entidad.																			
COD.	Actividad Operativa / Inversiones	Ubigeo	U.M.	Prioridad	Meta	1	2	3	4	5	6	7	8	9	10	11	12	Total Anual	
AOI00113000695	EJECUCION DE LA VIGILANCIA AMBIENTAL	080101 : CUSCO	001 : ACCION	2 : Alta	Fisico Financiero S/.	180 31,592.00	0 27,592.00	0 27,592.00	0 27,592.00	0 27,592.00	0 27,592.00	0 27,592.00	0 27,592.00	0 27,592.00	0 27,592.00	0 27,592.00	0 27,592.00	180 27,602.00	335,114.00
<b>Centro de Costo:</b> 1130.05.05 - OFICINA DE PLANEAMIENTO Y PRESUPUESTO 2																			
OEI.13 Modernizar la Gestión Pública. AEI.13.03 Evaluación permanente de los sistemas administrativos en la entidad.																			
COD.	Actividad Operativa / Inversiones	Ubigeo	U.M.	Prioridad	Meta	1	2	3	4	5	6	7	8	9	10	11	12	Total Anual	
AOI00113000711	CONDUCCION DEL PLANEAMIENTO Y PRESUPUESTO INSTITUCIONAL	080101 : CUSCO	001 : ACCION	2 : Alta	Fisico Financiero S/.	36 39,649.00	0 39,649.00	0 39,649.00	0 39,649.00	0 39,649.00	0 39,649.00	0 39,649.00	0 39,649.00	0 39,649.00	0 39,649.00	0 39,649.00	0 39,649.00	36 39,668.00	475,807.00
<b>Centro de Costo:</b> 1130.06 - UNIDAD DE ASESORIA LEGAL																			
OEI.13 Modernizar la Gestión Pública. AEI.13.03 Evaluación permanente de los sistemas administrativos en la entidad.																			
COD.	Actividad Operativa / Inversiones	Ubigeo	U.M.	Prioridad	Meta	1	2	3	4	5	6	7	8	9	10	11	12	Total Anual	
AOI00113001043	EMISION DE ASESORAMIENTO JURIDICO LEGAL	080101 : CUSCO	001 : ACCION	2 : Alta	Fisico Financiero S/.	123 1,000.00	123 1,000.00	123 0.00	123 0.00	123 0.00	123 0.00	123 0.00	123 0.00	123 0.00	123 0.00	123 0.00	123 0.00	123 0.00	1476 2,000.00
<b>Centro de Costo:</b> 1130.07.07 - SERVICIO DE MANTENIMIENTO																			
OEI.13 Modernizar la Gestión Pública. AEI.13.03 Evaluación permanente de los sistemas administrativos en la entidad.																			
COD.	Actividad Operativa / Inversiones	Ubigeo	U.M.	Prioridad	Meta	1	2	3	4	5	6	7	8	9	10	11	12	Total Anual	
AOI00113000700	EJECUCION DEL MANTENIMIENTO DE EQUIPAMIENTO HOSPITALARIO	080101 : CUSCO	107 : SERVICIO	2 : Alta	Fisico Financiero S/.	493 211,651.00	0 211,651.00	0 211,651.00	0 211,651.00	0 211,651.00	0 211,651.00	0 211,651.00	0 211,651.00	0 211,651.00	0 211,651.00	0 211,651.00	0 211,651.00	493 211,669.00	2,539,830.00
AOI00113000701	MANTENIMIENTO PARA EQUIPAMIENTO E INFRAESTRUCTURA HOSPITALARIA	080101 : CUSCO	043 : ESTABLECIMIENTO	2 : Alta	Fisico Financiero S/.	1 194,549.00	0 194,549.00	0 194,549.00	0 194,549.00	0 194,549.00	0 194,549.00	0 194,549.00	0 194,549.00	0 194,549.00	0 194,549.00	0 194,549.00	0 194,549.00	1 194,552.00	2,334,591.00
<b>Centro de Costo:</b> 1130.07.08 - SERVICIO DE LAVANDERIA																			



SUPERAN LOS VALORES DE REFERENCIA Y/O PERSONAS AFECTADAS																				
OEI.13 Modernizar la Gestión Pública.																				
AEI.13.03 Evaluación permanente de los sistemas administrativos en la entidad.																				
COD.	Actividad Operativa / Inversiones	Ubigeo	U.M.	Prioridad	Meta	PROGRAMACION												Total Anual		
						1	2	3	4	5	6	7	8	9	10	11	12			
AOI00113000713	ATENCION DE PACIENTES EN HOSPITALIZACION CUSCO	080101	006 : ATENCION	1 : Muy Alta	Fisico Financiero S/.	200	0	0	0	0	0	0	0	0	0	0	0	0	200	
						2,838,574.00	2,838,574.00	2,838,574.00	2,838,574.00	2,838,574.00	2,838,574.00	2,838,574.00	2,838,574.00	2,838,574.00	2,838,574.00	2,838,574.00	2,838,574.00	2,838,574.00	2,838,574.00	34,062,908.00
<b>Centro de Costo:</b> 1130.14.02 - SERVICIO DE CARDIOLOGIA																				
OEI.01 MEJORAR LA CALIDAD Y COBERTURA DE LOS SERVICIOS DE SALUD DE LA POBLACIÓN DEL DEPARTAMENTO.																				
AEI.01.04 Servicio Integral de prevención y atención de enfermedades transmisibles e infecciosas y metabólicas en el Departamento																				
COD.	Actividad Operativa / Inversiones	Ubigeo	U.M.	Prioridad	Meta	PROGRAMACION												Total Anual		
						1	2	3	4	5	6	7	8	9	10	11	12			
AOI00113000717	5001606 - PERSONAS HIPERTENSAS CON TRATAMIENTO ESPECIALIZADO	080101 : CUSCO	087 : PERSONA ATENDIDA	1 : Muy Alta	Fisico Financiero S/.	91	91	92	92	92	92	92	92	92	92	92	92	91	91	1100
						19,869.00	19,869.00	19,869.00	19,869.00	19,869.00	19,869.00	19,869.00	19,869.00	19,869.00	19,869.00	19,869.00	19,869.00	19,869.00	19,869.00	238,437.00
<b>Centro de Costo:</b> 1130.14.04 - SERVICIO DE NEUMOLOGIA																				
OEI.01 MEJORAR LA CALIDAD Y COBERTURA DE LOS SERVICIOS DE SALUD DE LA POBLACIÓN DEL DEPARTAMENTO.																				
AEI.01.04 Servicio Integral de prevención y atención de enfermedades transmisibles e infecciosas y metabólicas en el Departamento																				
COD.	Actividad Operativa / Inversiones	Ubigeo	U.M.	Prioridad	Meta	PROGRAMACION												Total Anual		
						1	2	3	4	5	6	7	8	9	10	11	12			
AOI00113000720	4395002 - MONITOREO DEL PROGRAMA PRESUPUESTAL DE TB/VIH-SIDA	080101 : CUSCO	060 : INFORME	2 : Alta	Fisico Financiero S/.	4	0	0	0	0	0	0	0	0	0	0	0	0	0	4
						2,011.00	2,011.00	2,011.00	2,011.00	2,011.00	2,011.00	2,011.00	2,011.00	2,011.00	2,011.00	2,011.00	2,011.00	2,011.00	2,011.00	24,140.00
AOI00113000721	4396201 - IDENTIFICACION Y EXAMEN DE SINTOMATICOS RESPIRATORIOS EN LAS ATENCIONES A PERSONAS > 15 AÑOS Y POBLACION VULNERABLE	080101 : CUSCO	087 : PERSONA ATENDIDA	1 : Muy Alta	Fisico Financiero S/.	266	266	267	267	267	267	267	267	267	267	267	266	266	266	3200
						1,323.00	1,323.00	1,323.00	1,323.00	1,323.00	1,323.00	1,323.00	1,323.00	1,323.00	1,323.00	1,323.00	1,323.00	1,323.00	1,323.00	15,885.00
AOI00113000722	4396401 - DIAGNOSTICO DE TUBERCULOSIS PULMONAR	080101 : CUSCO	393 : PERSONA DIAGNOSTICADA	1 : Muy Alta	Fisico Financiero S/.	5	5	5	6	6	6	6	6	5	5	5	5	5	5	65
						1,261.00	1,261.00	1,261.00	1,261.00	1,261.00	1,261.00	1,261.00	1,261.00	1,261.00	1,261.00	1,261.00	1,261.00	1,261.00	1,261.00	15,138.00
AOI00113000723	4397301 - DESPISTAJE Y DIAGNOSTICO DE TB Y VIH/SIDA	080101 : CUSCO	087 : PERSONA ATENDIDA	1 : Muy Alta	Fisico Financiero S/.	9	9	9	9	9	10	10	9	9	9	9	9	9	9	110
						900.00	900.00	900.00	900.00	900.00	900.00	900.00	900.00	900.00	900.00	900.00	900.00	900.00	900.00	10,809.00
AOI00113000724	4396506 - ATENCION DE COMPLICACIONES QUE REQUIEREN HOSPITALIZACION DE PACIENTES EN TRATAMIENTO	080101 : CUSCO	394 : PERSONA TRATADA	1 : Muy Alta	Fisico Financiero S/.	12	12	12	12	13	13	13	13	13	13	12	12	12	150	
						4,689.00	4,689.00	4,689.00	4,689.00	4,689.00	4,689.00	4,689.00	4,689.00	4,689.00	4,689.00	4,689.00	4,689.00	4,689.00	4,689.00	56,279.00
AOI00113000725	4395701 - SERVICIOS DE ATENCION DE TUBERCULOSIS CON MEDIDAS DE CONTROL DE INFECCIONES Y BIOSEGURIDAD EN EL PERSONAL DE SALUD	080101 : CUSCO	395 : TRABAJADOR PROTEGIDO	1 : Muy Alta	Fisico Financiero S/.	130	130	130	130	131	131	131	130	130	130	130	130	130	130	1563
						7,681.00	7,681.00	7,681.00	7,681.00	7,681.00	7,681.00	7,681.00	7,681.00	7,681.00	7,681.00	7,681.00	7,681.00	7,681.00	7,681.00	92,176.00
AOI00113001003	4396402 - DIAGNOSTICO DE TUBERCULOSIS EXTRA PULMONAR	080101 : CUSCO	393 : PERSONA DIAGNOSTICADA	1 : Muy Alta	Fisico Financiero S/.	7	7	7	8	8	8	8	8	7	7	7	7	7	7	89
						10,108.00	10,108.00	10,108.00	10,108.00	10,108.00	10,108.00	10,108.00	10,108.00	10,108.00	10,108.00	10,108.00	10,108.00	10,108.00	10,108.00	121,306.00
<b>Centro de Costo:</b> 1130.14.05 - SERVICIO DE INFECTOLOGIA																				
OEI.01 MEJORAR LA CALIDAD Y COBERTURA DE LOS SERVICIOS DE SALUD DE LA POBLACIÓN DEL DEPARTAMENTO.																				
AEI.01.04 Servicio Integral de prevención y atención de enfermedades transmisibles e infecciosas y metabólicas en el Departamento																				
COD.	Actividad Operativa / Inversiones	Ubigeo	U.M.	Prioridad	Meta	PROGRAMACION												Total Anual		
						1	2	3	4	5	6	7	8	9	10	11	12			
AOI00113000726	4395002 - MONITOREO DEL PROGRAMA PRESUPUESTAL DE TB/VIH-SIDA	080101 : CUSCO	060 : INFORME	1 : Muy Alta	Fisico Financiero S/.	4	0	0	0	0	0	0	0	0	0	0	0	0	0	4
						1,200.00	1,200.00	1,200.00	1,200.00	1,200.00	1,200.00	1,200.00	1,200.00	1,200.00	1,200.00	1,200.00	1,200.00	1,200.00	1,200.00	14,400.00
AOI00113000727	4395003 - EVALUACIÓN DEL PROGRAMA PRESUPUESTAL DE TB/VIH-SIDA	080101 : CUSCO	060 : INFORME	1 : Muy Alta	Fisico Financiero S/.	1	0	0	0	0	0	1	0	0	0	0	0	0	0	2
						0.00	0.00	0.00	0.00	0.00	0.00	4,878.00	0.00	0.00	0.00	0.00	0.00	0.00	0.00	9,757.00
AOI00113000729	0067302 - POBLACIÓN CON DIAGNOSTICO DE HEPATITIS B CRÓNICA QUE RECIBEN ATENCIÓN INTEGRAL	080101 : CUSCO	394 : PERSONA TRATADA	1 : Muy Alta	Fisico Financiero S/.	19	19	19	19	19	19	20	20	19	19	19	19	19	19	230
						1,939.00	0.00	0.00	0.00	0.00	0.00	0.00	0.00	0.00	0.00	0.00	0.00	0.00	0.00	1,939.00
AOI00113000732	0067305 - POBLACIÓN CON DIAGNÓSTICO DE HEPATITIS C QUE	080101 : CUSCO	394 : PERSONA TRATADA	1 : Muy Alta	Fisico Financiero S/.	1	1	1	0	0	0	0	1	1	0	0	0	0	0	5
						1,000.00	0.00	0.00	0.00	0.00	0.00	0.00	0.00	0.00	0.00	0.00	0.00	0.00	0.00	1,000.00

Anexo B-5 : POI Anual con Programacion Fisica y Financiera

COD.	Actividad Operativa / Inversiones	Ubigeo	U.M.	Prioridad	Meta	1	2	3	4	5	6	7	8	9	10	11	12	Total Anual
AOI00113000735	RECIBE ATENCIÓN INTEGRAL PARA VIH A POBLACIÓN ADULTA Y JOVEN	080101 : CUSCO	438 : PERSONA TAMIZADA	1 : Muy Alta	Fisico	1000	1000	1000	1000	1000	1000	1000	1000	1000	1000	1000	1000	12000
					Financiero S/.	10,533.00	10,533.00	10,533.00	10,533.00	10,533.00	10,533.00	10,533.00	10,533.00	10,533.00	10,533.00	10,533.00	10,533.00	10,551.00
AOI00113000736	4396001 - POBLACIÓN ADOLESCENTE INFORMADA SOBRE VIH/ITS EN ESPACIOS COMUNITARIOS	080101 : CUSCO	259 : PERSONA INFORMADA	1 : Muy Alta	Fisico	50	50	50	50	50	50	50	50	50	50	50	50	600
					Financiero S/.	1,071.00	0.00	0.00	0.00	0.00	0.00	0.00	0.00	0.00	0.00	0.00	0.00	0.00
AOI00113000738	4396106 - PERSONAS DE LA POBLACION EN ALTO RIESGO QUE RECIBEN PREVENCION COMBINADA CON PROFILAXIS PRE EXPOSICION (PREP)	080101 : CUSCO	087 : PERSONA ATENDIDA	1 : Muy Alta	Fisico	3	3	3	3	3	3	3	3	3	3	3	3	36
					Financiero S/.	2,000.00	0.00	0.00	0.00	0.00	0.00	0.00	0.00	0.00	0.00	0.00	0.00	2,000.00
AOI00113000739	4396801 - PERSONAS CON DIAGNOSTICO DE INFECCIÓN DE TRANSMISIÓN SEXUAL (ITS) QUE RECIBE TRATAMIENTO	080101 : CUSCO	016 : CASO TRATADO	1 : Muy Alta	Fisico	27	27	27	27	27	27	27	28	28	28	28	28	330
					Financiero S/.	21,728.00	20,938.00	16,728.00	16,728.00	16,728.00	16,728.00	16,728.00	16,728.00	16,728.00	16,728.00	16,728.00	16,728.00	16,737.00
AOI00113000740	4396901 - NIÑOS Y ADOLESCENTES CON DIAGNÓSTICO DE VIH QUE RECIBEN ATENCIÓN INTEGRAL	080101 : CUSCO	087 : PERSONA ATENDIDA	1 : Muy Alta	Fisico	2	2	2	3	3	3	3	3	3	3	3	3	33
					Financiero S/.	9,838.00	0.00	0.00	0.00	0.00	0.00	0.00	0.00	0.00	0.00	0.00	0.00	9,838.00
AOI00113000741	4396903 - ADOLESCENTES, JÓVENES, ADULTOS Y ADULTOS MAYORES CON DIAGNÓSTICO DE VIH QUE RECIBE ATENCIÓN INTEGRAL	080101 : CUSCO	087 : PERSONA ATENDIDA	1 : Muy Alta	Fisico	83	83	83	83	83	84	84	84	84	83	83	83	1000
					Financiero S/.	6,372.00	6,372.00	6,372.00	6,372.00	6,372.00	6,372.00	6,372.00	6,372.00	6,372.00	6,372.00	6,372.00	6,372.00	6,381.00
AOI00113000742	4397001 - GESTANTES CON DIAGNOSTICO DE VIH QUE RECIBEN ATENCION INTEGRAL	080101 : CUSCO	207 : GESTANTE ATENDIDA	1 : Muy Alta	Fisico	1	1	1	1	1	1	1	2	2	2	1	1	15
					Financiero S/.	1,727.00	1,727.00	1,727.00	1,727.00	1,727.00	1,727.00	1,727.00	1,727.00	1,727.00	1,727.00	1,727.00	1,727.00	1,729.00
AOI00113000745	4397101 - GESTANTES CON DIAGNOSTICO DE SÍFILIS Y SUS PAREJAS QUE RECIBEN ATENCIÓN INTEGRAL	080101 : CUSCO	207 : GESTANTE ATENDIDA	1 : Muy Alta	Fisico	4	4	4	4	4	5	5	5	5	5	5	5	55
					Financiero S/.	6,338.00	0.00	0.00	0.00	0.00	0.00	0.00	0.00	0.00	0.00	0.00	0.00	6,338.00
AOI00113000746	4397102 - NIÑOS EXPUESTOS A SÍFILIS QUE RECIBEN ATENCIÓN INTEGRAL	080101 : CUSCO	436 : NIÑO ATENDIDO	1 : Muy Alta	Fisico	4	4	4	4	4	5	5	5	5	5	5	5	55
					Financiero S/.	8,000.00	0.00	0.00	0.00	0.00	0.00	0.00	0.00	0.00	0.00	0.00	0.00	8,000.00
AOI00113000748	4397502 - MONITOREO DEL PROGRAMA PRESUPUESTAL DE METAXENICAS Y ZOONOSIS	080101 : CUSCO	060 : INFORME	2 : Alta	Fisico	1	1	1	1	1	1	1	1	1	1	1	1	12
					Financiero S/.	100.00	100.00	100.00	100.00	100.00	100.00	100.00	100.00	100.00	100.00	100.00	0.00	0.00
AOI00113000750	4395102 - IMPLEMENTACIÓN DE DOCUMENTOS TÉCNICOS NORMATIVOS	080101 : CUSCO	060 : INFORME	2 : Alta	Fisico	1	0	0	0	0	0	0	0	0	0	0	0	1
					Financiero S/.	2,093.00	0.00	0.00	0.00	0.00	0.00	0.00	0.00	0.00	0.00	0.00	0.00	2,093.00
AOI00113000751	4397602 - IMPLEMENTACION DE DOCUMENTOS TECNICOS NORMATIVOS	080101 : CUSCO	060 : INFORME	1 : Muy Alta	Fisico	1	0	0	0	0	0	0	0	0	0	0	0	1
					Financiero S/.	500.00	0.00	0.00	0.00	0.00	0.00	0.00	0.00	0.00	0.00	0.00	0.00	500.00
AOI00113000752	4398301 - LOCALIZACION Y DIAGNOSTICO DE CASOS DE MALARIA	080101 : CUSCO	393 : PERSONA DIAGNOSTICADA	1 : Muy Alta	Fisico	1	1	1	1	2	2	2	1	1	1	1	1	15
					Financiero S/.	22,167.00	22,167.00	22,167.00	22,167.00	22,167.00	22,167.00	22,167.00	22,167.00	22,167.00	22,167.00	22,167.00	22,167.00	22,176.00
AOI00113000753	4398401 - PERSONA EXPUESTA A RABIA RECIBE ATENCION INTEGRAL	080101 : CUSCO	394 : PERSONA TRATADA	1 : Muy Alta	Fisico	25	25	25	25	25	25	25	25	25	25	25	25	300
					Financiero S/.	4,400.00	0.00	0.00	0.00	0.00	0.00	0.00	0.00	0.00	0.00	0.00	0.00	4,400.00
AOI00113001015	4396101 - POBLACIÓN HSH, TRANS, TS Y DE LA DIVERSIDAD SEXUAL QUE RECIBE ATENCIÓN PREVENTIVA EN VIH/ITS	080101 : CUSCO	438 : PERSONA TAMIZADA	1 : Muy Alta	Fisico	50	50	50	50	50	50	50	50	50	50	50	50	600
					Financiero S/.	815.00	815.00	815.00	815.00	815.00	815.00	815.00	815.00	815.00	815.00	815.00	815.00	826.00

Centro de Costo: 1130.14.08 - SERVICIO DE ENDOCRINOLOGIA

OEI.01 MEJORAR LA CALIDAD Y COBERTURA DE LOS SERVICIOS DE SALUD DE LA POBLACIÓN DEL DEPARTAMENTO.

AEI.01.04 Servicio Integral de prevención y atención de enfermedades transmisibles e infecciosas y metabólicas en el Departamento

COD.	Actividad Operativa / Inversiones	Ubigeo	U.M.	Prioridad	Meta	1	2	3	4	5	6	7	8	9	10	11	12	Total Anual
AOI00113000755	5001704 - PACIENTES DIABETICOS CON TRATAMIENTO ESPECIALIZADO	080101 : CUSCO	087 : PERSONA ATENDIDA	1 : Muy Alta	Fisico	266	266	266	267	267	267	267	267	267	267	267	266	3200
					Financiero S/.	16,497.00	16,497.00	16,497.00	17,227.00	12,497.00	12,497.00	12,497.00	12,497.00	12,497.00	12,497.00	12,497.00	12,501.00	166,698.00

Centro de Costo: 1130.15.04 - DEPARTAMENTO DE MEDICINA FISICA Y REHABILITACION 2

OEI.01 MEJORAR LA CALIDAD Y COBERTURA DE LOS SERVICIOS DE SALUD DE LA POBLACIÓN DEL DEPARTAMENTO.

AEI.01.04 Servicio Integral de prevención y atención de enfermedades transmisibles e infecciosas y metabólicas en el Departamento

COD.	Actividad Operativa / Inversiones	Ubigeo	U.M.	Prioridad	Meta	1	2	3	4	5	6	7	8	9	10	11	12	Total Anual
------	-----------------------------------	--------	------	-----------	------	---	---	---	---	---	---	---	---	---	----	----	----	-------------

Anexo B-5 : POI Anual con Programacion Fisica y Financiera

AOI00113000762	0515014 - REHABILITACIÓN EN PATOLOGÍA NEUROLOGICA	080101 : CUSCO	087 : PERSONA ATENDIDA	1 : Muy Alta	Fisico	3	3	3	4	3	3	3	4	3	3	3	4	39
					Financiero S/.	2,720.00	2,720.00	2,720.00	2,720.00	2,720.00	2,720.00	2,720.00	2,720.00	2,720.00	2,720.00	2,720.00	2,730.00	32,650.00
AOI00113000763	0515019 - REHABILITACIÓN EN PATOLOGÍA TRAUMATOLÓGICA Y REUMATOLÓGICA	080101 : CUSCO	087 : PERSONA ATENDIDA	1 : Muy Alta	Fisico	3	3	3	3	3	3	3	3	3	3	3	3	36
					Financiero S/.	82,716.00	82,716.00	82,716.00	82,716.00	82,716.00	82,716.00	82,716.00	82,716.00	82,716.00	82,716.00	82,716.00	82,718.00	992,594.00
AOI00113000764	0515101 - HIPOACUSIA Y/O SORDERA	080101 : CUSCO	087 : PERSONA ATENDIDA	1 : Muy Alta	Fisico	6	6	6	6	6	5	6	6	6	6	6	5	70
					Financiero S/.	1,000.00	1,000.00	1,000.00	1,000.00	1,000.00	1,000.00	1,000.00	1,000.00	1,000.00	1,000.00	1,000.00	1,000.00	12,000.00
AOI00113000766	0515201 - TRANSTORNOS DE APRENDIZAJE	080101 : CUSCO	087 : PERSONA ATENDIDA	1 : Muy Alta	Fisico	16	16	16	16	16	17	16	16	16	16	16	17	194
					Financiero S/.	1,000.00	1,000.00	1,000.00	1,000.00	1,000.00	1,000.00	1,000.00	1,000.00	1,000.00	1,000.00	1,000.00	1,000.00	12,000.00
AOI00113000769	5005153 - CERTIFICACION DE DISCAPACIDAD	080101 : CUSCO	087 : PERSONA ATENDIDA	1 : Muy Alta	Fisico	26	26	26	27	26	26	26	27	26	26	26	27	315
					Financiero S/.	3,000.00	0.00	0.00	0.00	0.00	0.00	0.00	0.00	0.00	0.00	0.00	0.00	3,000.00
AOI00113000770	5005154 - CERTIFICACION DE INCAPACIDAD PARA EL TRABAJO	080101 : CUSCO	087 : PERSONA ATENDIDA	1 : Muy Alta	Fisico	1	1	1	1	1	1	1	1	1	1	1	1	12
					Financiero S/.	1,200.00	0.00	0.00	0.00	0.00	0.00	0.00	0.00	0.00	0.00	0.00	0.00	1,200.00
AOI00113000959	5005145 - MONITOREO, SUPERVISION Y EVALUACION DEL PROGRAMA PRESUPUESTAL EN DISCAPACIDAD	080101 : CUSCO	060 : INFORME	2 : Alta	Fisico	0	0	0	0	0	2	0	0	0	0	0	2	4
					Financiero S/.	0.00	0.00	2,276.00	0.00	0.00	2,276.00	0.00	0.00	2,278.00	0.00	0.00	2,276.00	9,106.00

Centro de Costo: 1130.16.01 - SERVICIO DE GINECOLOGIA

OEI.01 MEJORAR LA CALIDAD Y COBERTURA DE LOS SERVICIOS DE SALUD DE LA POBLACIÓN DEL DEPARTAMENTO.

AEI.01.01 SERVICIO DE ATENCIÓN INTEGRAL MATERNA Y NEONATAL EN EL DEPARTAMENTO.

COD.	Actividad Operativa / Inversiones	Ubigeo	U.M.	Prioridad	Meta	PROGRAMACION												Total Anual
						1	2	3	4	5	6	7	8	9	10	11	12	
AOI00113000771	4427703 - EVALUACION DEL PROGRAMA PRESUPUESTAL SALUD MATERNO NAONATAL	080101 : CUSCO	060 : INFORME	2 : Alta	Fisico	1	0	0	0	0	0	1	0	0	0	0	0	2
					Financiero S/.	0.00	0.00	0.00	0.00	0.00	500.00	0.00	0.00	0.00	0.00	0.00	500.00	1,000.00
AOI00113000772	3329404 - AMENAZA DE PARTO PREMATURO	080101 : CUSCO	016 : CASO TRATADO	1 : Muy Alta	Fisico	15	16	16	16	16	16	16	16	16	16	16	15	190
					Financiero S/.	2,000.00	2,000.00	2,000.00	2,000.00	2,000.00	2,000.00	2,000.00	2,000.00	2,000.00	2,000.00	2,000.00	0.00	20,000.00
AOI00113000775	3329408 - HIPEREMESIS GRAVIDICA	080101 : CUSCO	016 : CASO TRATADO	1 : Muy Alta	Fisico	5	6	6	6	6	6	6	6	6	6	6	5	70
					Financiero S/.	21,767.00	0.00	0.00	0.00	0.00	0.00	0.00	0.00	0.00	0.00	0.00	0.00	21,767.00
AOI00113000781	3329417 - OTRAS ENFERMEDADES DEL EMBARAZO	080101 : CUSCO	016 : CASO TRATADO	1 : Muy Alta	Fisico	66	66	67	67	67	67	67	67	67	67	66	66	800
					Financiero S/.	47,586.00	47,586.00	47,586.00	47,586.00	47,586.00	47,586.00	47,586.00	47,586.00	47,586.00	47,586.00	47,586.00	47,595.00	571,041.00

Centro de Costo: 1130.16.02 - SERVICIO DE OBSTETRICIA

OEI.01 MEJORAR LA CALIDAD Y COBERTURA DE LOS SERVICIOS DE SALUD DE LA POBLACIÓN DEL DEPARTAMENTO.

AEI.01.01 SERVICIO DE ATENCIÓN INTEGRAL MATERNA Y NEONATAL EN EL DEPARTAMENTO.

COD.	Actividad Operativa / Inversiones	Ubigeo	U.M.	Prioridad	Meta	PROGRAMACION												Total Anual
						1	2	3	4	5	6	7	8	9	10	11	12	
AOI00113000784	5000502 - ATENCION INTEGRAL PARA LA PREVENCION DEL EMBARAZO ADOLESCENTE	080101 : CUSCO	431 : ADOLESCENTE ATENDIDA	1 : Muy Alta	Fisico	8	8	8	8	9	9	9	9	8	8	8	8	100
					Financiero S/.	9,007.00	0.00	0.00	0.00	0.00	0.00	0.00	0.00	0.00	0.00	0.00	0.00	9,007.00
AOI00113000785	0087901 - ADOLESCENTE CON SUPLEMENTO DE HIERRO Y ACIDO FOLICO	080101 : CUSCO	431 : ADOLESCENTE ATENDIDA	1 : Muy Alta	Fisico	8	8	8	8	8	9	9	9	9	8	8	8	100
					Financiero S/.	5,793.00	0.00	0.00	0.00	0.00	0.00	0.00	0.00	0.00	0.00	0.00	0.00	5,793.00
AOI00113000786	3317201 - ATENCION A LA GESTANTE	080101 : CUSCO	058 : GESTANTE CONTROLADA	1 : Muy Alta	Fisico	125	125	125	125	125	125	125	125	125	125	125	125	1500
					Financiero S/.	2,815.00	0.00	0.00	0.00	0.00	0.00	0.00	0.00	0.00	0.00	0.00	0.00	2,815.00
AOI00113000792	3329105 - DISPOSITIVOS INTRAUTERINOS (METODO DIU)	080101 : CUSCO	206 : PAREJA PROTEGIDA	1 : Muy Alta	Fisico	4	4	4	4	4	4	5	5	4	4	4	4	50
					Financiero S/.	11,748.00	7,043.00	7,043.00	7,043.00	7,043.00	7,043.00	7,043.00	7,043.00	7,043.00	7,043.00	7,043.00	7,048.00	89,226.00
AOI00113000803	3329201 - ORIENTACION/ CONSEJERIA EN SALUD SEXUAL Y REPRODUCTIVA	080101 : CUSCO	087 : PERSONA ATENDIDA	1 : Muy Alta	Fisico	291	291	292	292	292	292	292	292	292	291	291	291	3500
					Financiero S/.	4,686.00	0.00	0.00	0.00	0.00	0.00	0.00	0.00	0.00	0.00	0.00	0.00	4,686.00
AOI00113000806	3329501 - ATENCION DEL PARTO NORMAL	080101 : CUSCO	208 : PARTO NORMAL	1 : Muy Alta	Fisico	116	116	117	117	117	117	117	117	117	117	116	116	1400
					Financiero S/.	133,678.00	133,678.00	133,678.00	133,678.00	133,678.00	133,678.00	133,678.00	133,678.00	132,969.00	131,678.00	131,689.00	131,678.00	1,597,438.00
AOI00113000808	3329602 - HEMORRAGIAS INTRAPARTO Y POSTPARTO	080101 : CUSCO	209 : PARTO COMPLICADO	1 : Muy Alta	Fisico	65	65	64	64	64	64	64	64	64	64	64	64	770
					Financiero S/.	81,902.00	68,002.00	68,002.00	68,002.00	68,002.00	68,002.00	68,002.00	68,002.00	68,002.00	68,002.00	68,002.00	68,010.00	829,932.00

Centro de Costo: 1130.16.03 - SERVICIO DE MATERNIDAD																		
OEI.01 MEJORAR LA CALIDAD Y COBERTURA DE LOS SERVICIOS DE SALUD DE LA POBLACIÓN DEL DEPARTAMENTO.																		
AEI.01.01 SERVICIO DE ATENCIÓN INTEGRAL MATERNA Y NEONATAL EN EL DEPARTAMENTO.																		
COD.	Actividad Operativa / Inversiones	Ubigeo	U.M.	Prioridad	Meta	1	2	3	4	5	PROGRAMACION					Total Anual		
						6	7	8	9	10	11	12						
AOI00113000809	3329801 - ATENCION DEL PUERPERIO	080101 : CUSCO	211 : ATENCION PUERPERAL	1 : Muy Alta	Fisico	15	15	15	16	16	16	16	15	15	15	15	185	
					Financiero S/.	62,891.00	61,613.00	61,613.00	61,613.00	61,613.00	61,613.00	61,613.00	61,613.00	61,613.00	61,613.00	61,613.00	61,622.00	740,643.00
AOI00113000810	3329901 - ENDOMETRITIS PUERPERAL	080101 : CUSCO	016 : CASO TRATADO	1 : Muy Alta	Fisico	0	0	1	1	1	1	1	1	1	1	1	10	
					Financiero S/.	12,758.00	0.00	0.00	0.00	0.00	0.00	0.00	0.00	0.00	0.00	0.00	0.00	12,758.00
AOI00113000812	3329903 - OTRAS COMPLICACIONES DEL PUERPERIO	080101 : CUSCO	016 : CASO TRATADO	1 : Muy Alta	Fisico	8	8	8	8	9	9	9	8	8	8	8	100	
					Financiero S/.	13,486.00	13,486.00	13,486.00	13,486.00	13,486.00	13,486.00	13,486.00	13,486.00	13,486.00	13,486.00	13,486.00	13,495.00	161,841.00
Centro de Costo: 1130.17.01 - SERVICIO DE PEDIATRIA																		
OEI.01 MEJORAR LA CALIDAD Y COBERTURA DE LOS SERVICIOS DE SALUD DE LA POBLACIÓN DEL DEPARTAMENTO.																		
AEI.01.02 Servicio de atención integral nutricional para las niñas y niños con deficiencias alimenticias en el Departamento.																		
COD.	Actividad Operativa / Inversiones	Ubigeo	U.M.	Prioridad	Meta	1	2	3	4	5	PROGRAMACION					Total Anual		
						6	7	8	9	10	11	12						
AOI00113000817	3331105 - NEUMONIA SIN COMPLICACIONES Y OTROS	080101 : CUSCO	016 : CASO TRATADO	1 : Muy Alta	Fisico	16	16	17	17	17	17	17	17	17	16	16	200	
					Financiero S/.	8,272.00	8,272.00	8,272.00	8,272.00	3,272.00	3,272.00	3,272.00	3,272.00	3,272.00	3,272.00	3,281.00	59,273.00	
AOI00113000819	3331204 - EDA PERSISTENTE	080101 : CUSCO	016 : CASO TRATADO	1 : Muy Alta	Fisico	6	6	7	7	7	7	7	7	7	6	6	80	
					Financiero S/.	3,000.00	3,882.00	0.00	0.00	0.00	0.00	0.00	0.00	0.00	0.00	0.00	0.00	6,882.00
AOI00113000822	3331305 - NEUMONIA Y ENFERMEDAD MUY GRAVE EN NIÑOS DE 2 MESES A 4 AÑOS	080101 : CUSCO	016 : CASO TRATADO	1 : Muy Alta	Fisico	8	8	8	8	9	9	9	8	8	8	8	100	
					Financiero S/.	44,048.00	37,780.00	37,780.00	37,780.00	37,780.00	37,780.00	37,780.00	37,780.00	37,780.00	37,780.00	37,785.00	459,633.00	
AOI00113000824	3331402 - ATENCION EDA CON DESHIDRATACION GRAVE SIN Y CON SHOCK	080101 : CUSCO	016 : CASO TRATADO	1 : Muy Alta	Fisico	0	0	0	1	1	1	1	1	0	0	0	6	
					Financiero S/.	3,000.00	3,000.00	3,000.00	2,000.00	0.00	0.00	0.00	0.00	0.00	0.00	0.00	0.00	11,000.00
AOI00113001042	3331501 - ANEMIA	080101 : CUSCO	016 : CASO TRATADO	1 : Muy Alta	Fisico	10	10	10	10	10	10	10	10	10	0	0	100	
					Financiero S/.	833.00	833.00	833.00	833.00	833.00	833.00	833.00	833.00	833.00	833.00	833.00	837.00	10,000.00
Centro de Costo: 1130.17.02 - SERVICIO DE NEONATOLOGIA																		
OEI.01 MEJORAR LA CALIDAD Y COBERTURA DE LOS SERVICIOS DE SALUD DE LA POBLACIÓN DEL DEPARTAMENTO.																		
AEI.01.01 SERVICIO DE ATENCIÓN INTEGRAL MATERNA Y NEONATAL EN EL DEPARTAMENTO.																		
COD.	Actividad Operativa / Inversiones	Ubigeo	U.M.	Prioridad	Meta	1	2	3	4	5	PROGRAMACION					Total Anual		
						6	7	8	9	10	11	12						
AOI00113000827	3330501 - ATENCION INMEDIATA DEL RECIEN NACIDO	080101 : CUSCO	239 : RECIEN NACIDO ATENDIDO	1 : Muy Alta	Fisico	225	225	225	225	225	225	225	225	225	225	225	2700	
					Financiero S/.	166,049.00	166,049.00	166,049.00	166,049.00	166,049.00	166,049.00	166,049.00	166,049.00	166,049.00	166,049.00	166,049.00	166,062.00	1,992,601.00
AOI00113000830	3330601 - ATENCION DE RECIEN NACIDO CON COMPLICACIONES	080101 : CUSCO	016 : CASO TRATADO	1 : Muy Alta	Fisico	62	62	62	62	62	62	63	63	63	63	63	750	
					Financiero S/.	191,510.00	191,510.00	191,510.00	191,510.00	191,510.00	191,510.00	191,510.00	191,510.00	191,510.00	191,519.00	188,742.00	188,746.00	2,292,597.00
Centro de Costo: 1130.19.10 - SERVICIO DE CIRUGIA ESPECIALIZADA																		
OEI.01 MEJORAR LA CALIDAD Y COBERTURA DE LOS SERVICIOS DE SALUD DE LA POBLACIÓN DEL DEPARTAMENTO.																		
AEI.01.04 Servicio Integral de prevención y atención de enfermedades transmisibles e infecciosas y metabólicas en el Departamento																		
COD.	Actividad Operativa / Inversiones	Ubigeo	U.M.	Prioridad	Meta	1	2	3	4	5	PROGRAMACION					Total Anual		
						6	7	8	9	10	11	12						
AOI00113000847	5001104 - DIAGNOSTICO DE CEGUERA POR CATARATA - CONSULTA POR OFTALMOLOGIA	080101 : CUSCO	090 : PERSONA EVALUADA	1 : Muy Alta	Fisico	31	31	31	31	31	30	31	31	31	31	30	370	
					Financiero S/.	8,165.00	290.00	290.00	290.00	290.00	290.00	290.00	290.00	290.00	290.00	319.00	11,384.00	
AOI00113000848	5001201 - TRATAMIENTO Y CONTROL ESPECIALIZADO DE COMPLICACIONES POST QUIRURGICAS EN VITREO	080101 : CUSCO	394 : PERSONA TRATADA	1 : Muy Alta	Fisico	0	0	0	0	0	0	1	0	0	0	0	1	
					Financiero S/.	12,050.00	7,278.00	0.00	0.00	0.00	0.00	0.00	0.00	0.00	0.00	0.00	19,328.00	
AOI00113000849	5001301 - DIAGNOSTICO DE ERRORES REFRACTIVOS	080101 : CUSCO	090 : PERSONA EVALUADA	1 : Muy Alta	Fisico	16	16	16	16	16	17	16	16	16	16	17	194	
					Financiero S/.	5,000.00	5,000.00	2,688.00	0.00	0.00	0.00	0.00	0.00	0.00	0.00	0.00	0.00	12,688.00
AOI00113000850	5001401 - CONTROL DE NIÑOS CON ERRORES REFRACTIVOS	080101 : CUSCO	440 : PERSONA CONTROLADA	1 : Muy Alta	Fisico	16	16	16	16	16	17	16	16	16	16	17	194	
					Financiero S/.	99,055.00	0.00	0.00	0.00	0.00	0.00	0.00	0.00	0.00	0.00	0.00	99,055.00	
AOI00113000851	0081304 - DIAGNÓSTICO DE GLAUCOMA	080101 : CUSCO	090 : PERSONA EVALUADA	1 : Muy Alta	Fisico	21	21	20	21	21	20	21	21	20	21	20	248	
					Financiero S/.	3,293.00	0.00	0.00	0.00	0.00	0.00	0.00	0.00	0.00	0.00	0.00	3,293.00	

Anexo B-5 : POI Anual con Programacion Fisica y Financiera

AOI00113000852	0086505 - DIAGNÓSTICO DE RETINOPATÍA DIABÉTICA (RD)	080101 : CUSCO	090 : PERSONA EVALUADA	1 : Muy Alta	Fisico	17	17	16	17	17	16	17	17	16	17	17	16	200
					Financiero S/.	7,043.00	7,043.00	12,043.00	7,043.00	7,043.00	7,043.00	7,043.00	7,043.00	7,043.00	7,043.00	7,043.00	7,048.00	89,521.00
AOI00113000977	0081401 - TRATAMIENTO DE GLAUCOMA	080101 : CUSCO	394 : PERSONA TRATADA	1 : Muy Alta	Fisico	21	21	20	21	21	20	21	21	20	21	20	21	248
					Financiero S/.	2,000.00	2,000.00	2,000.00	2,406.00	0.00	0.00	0.00	0.00	0.00	0.00	0.00	0.00	8,406.00
AOI00113000979	0086511 - CONTROL DE PERSONAS CON RETINOPATÍA DIABÉTICA (RD)	080101 : CUSCO	440 : PERSONA CONTROLADA	1 : Muy Alta	Fisico	8	8	9	8	8	9	8	8	9	8	8	9	100
					Financiero S/.	2,000.00	2,269.00	0.00	0.00	0.00	0.00	0.00	0.00	0.00	0.00	0.00	0.00	4,269.00
AOI00113000980	0086605 - DIAGNÓSTICO ESPECIALIZADO DE ENFERMEDADES EXTERNAS DEL OJO	080101 : CUSCO	090 : PERSONA EVALUADA	1 : Muy Alta	Fisico	17	17	16	17	17	16	17	17	16	17	17	16	200
					Financiero S/.	2,000.00	0.00	0.00	0.00	0.00	0.00	0.00	0.00	0.00	0.00	0.00	0.00	2,000.00
AOI00113000981	0086606 - TRATAMIENTO DE ENFERMEDADES EXTERNAS DEL OJO	080101 : CUSCO	394 : PERSONA TRATADA	1 : Muy Alta	Fisico	30	30	30	30	30	30	30	30	30	30	30	31	361
					Financiero S/.	2,000.00	0.00	0.00	0.00	0.00	0.00	0.00	0.00	0.00	0.00	0.00	0.00	2,000.00
AOI00113000987	0081103 - DIAGNÓSTICO DE RECIÉN NACIDO CON RETINOPATÍA DE LA PREMATURIDAD EN SEGUNDO Y TERCER NIVEL DE ATENCIÓN	080101 : CUSCO	393 : PERSONA DIAGNOSTICADA	1 : Muy Alta	Fisico	2	3	2	2	3	2	3	2	3	2	3	3	30
					Financiero S/.	2,000.00	2,000.00	2,000.00	2,171.00	0.00	0.00	0.00	0.00	0.00	0.00	0.00	0.00	8,171.00
AOI00113000989	0081202 - CONTROLES POST OPERATORIOS DE CIRUGÍA EN RECIÉN NACIDOS CON RETINOPATÍA DE LA PREMATURIDAD.	080101 : CUSCO	440 : PERSONA CONTROLADA	1 : Muy Alta	Fisico	0	0	1	0	0	1	0	0	1	0	0	1	4
					Financiero S/.	3,000.00	3,000.00	3,000.00	3,000.00	2,390.00	0.00	0.00	0.00	0.00	0.00	0.00	0.00	14,390.00
AOI00113001000	5001209 - TRATAMIENTO ESPECIALIZADO: CIRUGÍA DE CATARATA POR INCISIÓN EXTRACAPSULAR DEL CRISTALINO O INCISIÓN PEQUEÑA	080101 : CUSCO	394 : PERSONA TRATADA	1 : Muy Alta	Fisico	10	10	10	11	10	10	10	11	10	10	10	11	123
					Financiero S/.	17,109.00	17,109.00	17,109.00	17,109.00	17,109.00	17,109.00	17,109.00	17,109.00	17,109.00	17,109.00	17,109.00	17,112.00	205,311.00
AOI00113001021	4398502 - MONITOREO DEL PROGRAMA PRESUPUESTAL DE NO TRANSMISIBLES	080101 : CUSCO	060 : INFORME	2 : Alta	Fisico	0	0	1	0	0	1	0	0	1	0	0	1	4
					Financiero S/.	0.00	0.00	2,000.00	0.00	0.00	2,000.00	0.00	0.00	2,000.00	0.00	0.00	2,065.00	8,065.00

Centro de Costo: 1130.20.04 - DEPARTAMENTO DE ODONTO-ESTOMATOLOGIA 2  
 OEI.01 MEJORAR LA CALIDAD Y COBERTURA DE LOS SERVICIOS DE SALUD DE LA POBLACIÓN DEL DEPARTAMENTO.  
 AEI.01.01 SERVICIO DE ATENCIÓN INTEGRAL MATERNA Y NEONATAL EN EL DEPARTAMENTO.

COD.	Actividad Operativa / Inversiones	Ubigeo	U.M.	Prioridad	Meta	PROGRAMACION											Total Anual	
						1	2	3	4	5	6	7	8	9	10	11		12
AOI00113000854	3317206 - ATENCION ODONTOLOGICA DE LA GESTANTE	080101 : CUSCO	207 : GESTANTE ATENDIDA	2 : Alta	Fisico	1	1	1	1	1	2	2	2	2	2	2	2	20
					Financiero S/.	3,500.00	0.00	0.00	0.00	0.00	0.00	0.00	0.00	0.00	0.00	0.00	0.00	3,500.00

OEI.01 MEJORAR LA CALIDAD Y COBERTURA DE LOS SERVICIOS DE SALUD DE LA POBLACIÓN DEL DEPARTAMENTO.  
 AEI.01.04 Servicio Integral de prevención y atención de enfermedades transmisibles e infecciosas y metabólicas en el Departamento

COD.	Actividad Operativa / Inversiones	Ubigeo	U.M.	Prioridad	Meta	PROGRAMACION											Total Anual		
						1	2	3	4	5	6	7	8	9	10	11		12	
AOI00113000856	5000601 - APLICACION DE SELLANTES	080101 : CUSCO	087 : PERSONA ATENDIDA	1 : Muy Alta	Fisico	1	1	2	1	1	1	2	1	1	1	1	2	15	
					Financiero S/.	2,750.00	0.00	0.00	0.00	0.00	0.00	0.00	0.00	0.00	0.00	0.00	0.00	2,750.00	
AOI00113000860	5000705 - RESTAURACIONES DENTALES CON RESINA	080101 : CUSCO	016 : CASO TRATADO	1 : Muy Alta	Fisico	29	30	29	30	30	29	30	30	29	30	29	30	355	
					Financiero S/.	5,488.00	0.00	0.00	0.00	0.00	0.00	0.00	0.00	0.00	0.00	0.00	0.00	5,488.00	
AOI00113000863	5000817 - TRATAMIENTO QUIRÚRGICO BUCAL Y MÁXILO FACIAL	080101 : CUSCO	016 : CASO TRATADO	1 : Muy Alta	Fisico	23	24	23	24	24	23	24	24	23	24	23	24	283	
					Financiero S/.	34,029.00	23,053.00	23,053.00	23,053.00	23,053.00	23,053.00	23,053.00	23,053.00	23,053.00	23,053.00	23,053.00	23,053.00	23,059.00	287,618.00

Centro de Costo: 1130.21.05 - DEPARTAMENTO DE ONCOLOGIA 2  
 OEI.01 MEJORAR LA CALIDAD Y COBERTURA DE LOS SERVICIOS DE SALUD DE LA POBLACIÓN DEL DEPARTAMENTO.  
 AEI.01.03 Servicio de atención preventiva para la disminución de la morbi-mortalidad por cáncer de la población del Departamento.

COD.	Actividad Operativa / Inversiones	Ubigeo	U.M.	Prioridad	Meta	PROGRAMACION											Total Anual		
						1	2	3	4	5	6	7	8	9	10	11		12	
AOI00113000864	0044192 - MONITOREO, SUPERVISION, EVALUACION DEL PROGRAMA PRESUPUESTAL DE PREVENCIÓN Y CONTROL DEL CANCER	080101 : CUSCO	060 : INFORME	1 : Muy Alta	Fisico	1	0	1	0	1	0	1	0	1	0	1	0	6	
					Financiero S/.	7,981.00	7,981.00	7,981.00	7,981.00	7,981.00	7,981.00	7,981.00	7,981.00	7,981.00	7,981.00	7,981.00	7,981.00	7,991.00	95,782.00
AOI00113000865	0215085 - DIAGNOSTICO DEL CANCER DE CUELLO UTERINO	080101 : CUSCO	393 : PERSONA DIAGNOSTICADA	1 : Muy Alta	Fisico	6	6	6	6	6	6	6	6	6	6	6	6	72	
					Financiero S/.	11,093.00	0.00	0.00	0.00	0.00	0.00	0.00	0.00	0.00	0.00	0.00	0.00	11,093.00	
AOI00113000866	0215086 - TRATAMIENTO DEL CANCER DE CUELLO UTERINO	080101 : CUSCO	394 : PERSONA TRATADA	1 : Muy Alta	Fisico	5	5	5	6	6	6	6	6	6	5	5	5	66	
					Financiero S/.	18,731.00	18,731.00	18,731.00	18,731.00	18,731.00	18,731.00	18,731.00	18,731.00	18,731.00	18,731.00	18,731.00	18,731.00	18,731.00	224,772.00
AOI00113000867	0215087 - DIAGNOSTICO DEL CANCER DE MAMA	080101 : CUSCO	393 : PERSONA DIAGNOSTICADA	1 : Muy Alta	Fisico	3	4	4	4	4	4	4	4	4	4	4	4	47	
					Financiero S/.	5,000.00	6,295.00	0.00	0.00	0.00	0.00	0.00	0.00	0.00	0.00	0.00	0.00	11,295.00	

Anexo B-5 : POI Anual con Programacion Fisica y Financiera

AOI00113000868	0215088 - TRATAMIENTO DEL CANCER DE MAMA	080101 : CUSCO	394 : PERSONA TRATADA	1 : Muy Alta	Fisico	3	3	3	3	3	4	4	4	4	4	4	4	43
					Financiero S/.	4,000.00	4,717.00	0.00	0.00	0.00	0.00	0.00	0.00	0.00	0.00	0.00	0.00	8,717.00
AOI00113000869	0215089 - DIAGNOSTICO DEL CANCER DE ESTOMAGO	080101 : CUSCO	393 : PERSONA DIAGNOSTICADA	1 : Muy Alta	Fisico	4	4	4	4	5	5	5	5	4	4	4	4	52
					Financiero S/.	20,729.00	15,345.00	15,345.00	15,345.00	15,345.00	15,345.00	15,345.00	15,345.00	15,345.00	15,345.00	15,345.00	15,345.00	189,531.00
AOI00113000870	0215090 - TRATAMIENTO DEL CANCER DE ESTOMAGO	080101 : CUSCO	394 : PERSONA TRATADA	1 : Muy Alta	Fisico	3	4	4	4	4	4	4	4	4	4	4	4	47
					Financiero S/.	17,636.00	17,636.00	17,636.00	16,706.00	13,636.00	13,636.00	13,636.00	13,636.00	13,636.00	13,636.00	13,636.00	13,645.00	178,711.00
AOI00113000871	0215091 - DIAGNOSTICO DEL CANCER DE PROSTATA	080101 : CUSCO	393 : PERSONA DIAGNOSTICADA	1 : Muy Alta	Fisico	2	2	2	2	2	3	3	2	2	2	2	2	26
					Financiero S/.	22,989.00	22,989.00	23,914.00	18,989.00	18,989.00	18,989.00	18,989.00	18,989.00	18,989.00	18,989.00	18,989.00	18,989.00	240,793.00
AOI00113000872	0215092 - TRATAMIENTO DEL CANCER DE PROSTATA	080101 : CUSCO	394 : PERSONA TRATADA	1 : Muy Alta	Fisico	2	2	2	2	2	3	2	2	2	2	2	2	25
					Financiero S/.	2,000.00	0.00	0.00	0.00	0.00	0.00	0.00	0.00	0.00	0.00	0.00	0.00	2,000.00
AOI00113000873	0215094 - TRATAMIENTO DEL CANCER DE PULMON	080101 : CUSCO	394 : PERSONA TRATADA	1 : Muy Alta	Fisico	3	3	3	3	3	3	3	3	3	3	3	3	36
					Financiero S/.	8,272.00	3,272.00	3,272.00	3,272.00	3,272.00	3,272.00	3,272.00	3,272.00	3,272.00	3,272.00	3,272.00	3,272.00	44,273.00
AOI00113000874	0215095 - DIAGNOSTICO DEL CANCER DE COLON Y RECTO	080101 : CUSCO	393 : PERSONA DIAGNOSTICADA	1 : Muy Alta	Fisico	4	4	4	5	5	5	5	4	4	4	4	4	52
					Financiero S/.	37,087.00	40,129.00	32,087.00	32,087.00	32,087.00	32,087.00	32,087.00	32,087.00	32,087.00	32,087.00	32,087.00	32,087.00	398,086.00
AOI00113000875	0215096 - TRATAMIENTO DEL CANCER DE COLON Y RECTO	080101 : CUSCO	394 : PERSONA TRATADA	1 : Muy Alta	Fisico	4	4	4	4	4	4	4	4	4	4	4	4	48
					Financiero S/.	7,205.00	0.00	0.00	0.00	0.00	0.00	0.00	0.00	0.00	0.00	0.00	0.00	7,205.00
AOI00113000876	0215097 - DIAGNOSTICO DEL CANCER DE HIGADO	080101 : CUSCO	393 : PERSONA DIAGNOSTICADA	1 : Muy Alta	Fisico	1	2	2	2	2	2	2	2	2	2	2	2	23
					Financiero S/.	5,000.00	6,704.00	0.00	0.00	0.00	0.00	0.00	0.00	0.00	0.00	0.00	0.00	11,704.00
AOI00113000877	0215098 - TRATAMIENTO DEL CANCER DE HIGADO	080101 : CUSCO	394 : PERSONA TRATADA	1 : Muy Alta	Fisico	1	1	1	1	1	2	2	2	2	2	2	2	19
					Financiero S/.	3,088.00	0.00	0.00	0.00	0.00	0.00	0.00	0.00	0.00	0.00	0.00	0.00	3,088.00
AOI00113000878	0215099 - DIAGNOSTICO DE LEUCEMIA	080101 : CUSCO	393 : PERSONA DIAGNOSTICADA	1 : Muy Alta	Fisico	3	3	3	3	3	3	4	3	3	3	3	3	37
					Financiero S/.	4,000.00	4,983.00	0.00	0.00	0.00	0.00	0.00	0.00	0.00	0.00	0.00	0.00	8,983.00
AOI00113000879	0215100 - TRATAMIENTO DE LEUCEMIA	080101 : CUSCO	394 : PERSONA TRATADA	1 : Muy Alta	Fisico	2	2	3	3	3	3	3	3	3	3	3	3	34
					Financiero S/.	2,000.00	0.00	0.00	0.00	0.00	0.00	0.00	0.00	0.00	0.00	0.00	0.00	2,000.00
AOI00113000880	0215102 - TRATAMIENTO DE LINFOMA	080101 : CUSCO	394 : PERSONA TRATADA	1 : Muy Alta	Fisico	2	2	2	2	3	3	3	3	3	3	3	3	32
					Financiero S/.	3,000.00	0.00	0.00	0.00	0.00	0.00	0.00	0.00	0.00	0.00	0.00	0.00	3,000.00
AOI00113000881	0215103 - DIAGNOSTICO DEL CANCER DE PIEL NO MELANOMA	080101 : CUSCO	393 : PERSONA DIAGNOSTICADA	1 : Muy Alta	Fisico	6	6	6	6	5	5	5	5	5	6	6	6	67
					Financiero S/.	21,017.00	21,154.00	16,017.00	16,017.00	16,017.00	16,017.00	16,017.00	16,017.00	16,017.00	16,017.00	16,017.00	16,017.00	202,348.00
AOI00113000882	0215104 - TRATAMIENTO DEL CANCER DE PIEL NO MELANOMA	080101 : CUSCO	394 : PERSONA TRATADA	1 : Muy Alta	Fisico	6	6	6	6	5	5	5	5	5	6	6	6	67
					Financiero S/.	7,463.00	6,924.00	2,463.00	2,463.00	2,463.00	2,463.00	2,463.00	2,463.00	2,463.00	2,463.00	2,463.00	2,463.00	39,022.00
AOI00113000883	0215074 - CONSEJERIA PARA PACIENTES DIAGNOSTICADOS CON CANCER	080101 : CUSCO	259 : PERSONA INFORMADA	1 : Muy Alta	Fisico	31	32	32	32	32	32	32	32	32	32	32	32	383
					Financiero S/.	6,000.00	0.00	0.00	0.00	0.00	0.00	0.00	0.00	0.00	0.00	0.00	0.00	6,000.00
AOI00113000884	0215084 - ATENCION DE LA PACIENTE CON LESIONES PREMALIGNAS DE CUELLO UTERINO CON ESCISION	080101 : CUSCO	087 : PERSONA ATENDIDA	1 : Muy Alta	Fisico	4	4	4	4	5	5	5	4	4	4	4	4	51
					Financiero S/.	4,000.00	5,737.00	0.00	0.00	0.00	0.00	0.00	0.00	0.00	0.00	0.00	0.00	9,737.00
AOI00113000885	0215105 - ATENCION CON CUIDADOS PALIATIVOS EN EL ESTABLECIMIENTO DE SALUD	080101 : CUSCO	087 : PERSONA ATENDIDA	1 : Muy Alta	Fisico	28	28	28	28	29	29	29	29	29	29	29	29	344
					Financiero S/.	5,000.00	0.00	0.00	0.00	0.00	0.00	0.00	0.00	0.00	0.00	0.00	0.00	5,000.00
AOI00113000974	0215093 - DIAGNOSTICO DEL CANCER DE PULMON	080101 : CUSCO	393 : PERSONA DIAGNOSTICADA	1 : Muy Alta	Fisico	4	4	4	4	4	4	4	4	3	3	3	3	44
					Financiero S/.	24,013.00	24,013.00	24,013.00	24,013.00	24,013.00	24,013.00	24,013.00	24,013.00	24,013.00	24,013.00	24,013.00	24,013.00	288,160.00
AOI00113000975	0215101 - DIAGNOSTICO DE LINFOMA	080101 : CUSCO	393 : PERSONA DIAGNOSTICADA	1 : Muy Alta	Fisico	3	3	0	3	3	3	3	3	3	3	3	3	33
					Financiero S/.	4,924.00	0.00	0.00	0.00	0.00	0.00	0.00	0.00	0.00	0.00	0.00	0.00	4,924.00
AOI00113000976	0081601 - TAMIZAJE EN MUJER CON MAMOGRAFIA BILATERAL PARA DETECCION DE CANCER DE MAMA	080101 : CUSCO	438 : PERSONA TAMIZADA	1 : Muy Alta	Fisico	416	416	417	417	417	417	417	417	417	417	416	416	5000
					Financiero S/.	1,000.00	1,000.00	0.00	0.00	0.00	0.00	0.00	0.00	0.00	0.00	0.00	0.00	2,000.00

Centro de Costo: 1130.22.01 - SERVICIO DE ANESTESIOLOGIA Y CENTRO QUIRURGICO

OEI.01 MEJORAR LA CALIDAD Y COBERTURA DE LOS SERVICIOS DE SALUD DE LA POBLACION DEL DEPARTAMENTO.

AEI.01.01 SERVICIO DE ATENCION INTEGRAL MATERNA Y NEONATAL EN EL DEPARTAMENTO.

COD.	Actividad Operativa / Inversiones	Ubigeo	U.M.	Prioridad	Meta	PROGRAMACION												Total Anual
						1	2	3	4	5	6	7	8	9	10	11	12	
AOI00113000887	3329103 - AQV FEMENINO	080101 : CUSCO	206 : PAREJA PROTEGIDA	2 : Alta	Fisico	27	27	27	27	27	27	27	27	26	26	26	26	320
					Financiero S/.	9,000.00	0.00	0.00	0.00	0.00	0.00	0.00	0.00	0.00	0.00	0.00	0.00	9,000.00
AOI00113000888	3329701 - CESAREA	080101 : CUSCO	210 : CESAREA	1 : Muy Alta	Fisico	109	109	108	108	108	108	108	108	108	108	109	109	1300
					Financiero S/.	83,532.00	83,532.00	83,532.00	83,532.00	83,532.00	83,532.00	83,532.00	83,532.00	83,532.00	84,512.00	78,532.00	78,532.00	988,365.00

OEI.13 Modernizar la Gestión Pública.

AEI.13.03 Evaluación permanente de los sistemas administrativos en la entidad.

COD.	Actividad Operativa / Inversiones	Ubigeo	U.M.	Prioridad	Meta	PROGRAMACION												Total Anual
						1	2	3	4	5	6	7	8	9	10	11	12	

Anexo B-5 : POI Anual con Programacion Fisica y Financiera

AOI00113000889	ATENCION DE INTERVENCIONES QUIRURGICAS	080101 : CUSCO	006 : ATENCION	1 : Muy Alta	Fisico	6730	0	0	0	0	0	0	0	0	0	0	0	0	0	6730	
					Financiero S/.	476,291.00	476,291.00	476,291.00	476,291.00	426,291.00	426,291.00	426,291.00	426,291.00	426,291.00	426,291.00	426,291.00	426,291.00	426,291.00	426,291.00	426,292.00	5,315,493.00

Centro de Costo: 1130.23.01 - SERVICIO DE EMERGENCIA

OEI.01 MEJORAR LA CALIDAD Y COBERTURA DE LOS SERVICIOS DE SALUD DE LA POBLACIÓN DEL DEPARTAMENTO.  
 AEI.01.01 SERVICIO DE ATENCIÓN INTEGRAL MATERNA Y NEONATAL EN EL DEPARTAMENTO.

COD.	Actividad Operativa / Inversiones	Ubigeo	U.M.	Prioridad	Meta	PROGRAMACION											Total Anual			
						1	2	3	4	5	6	7	8	9	10	11		12		
AOI00113001014	3330403 - REFERENCIA DE FONE / FUNCIONES OBSTETRICAS NEONATALES ESENCIALES	080101 : CUSCO	214 : GESTANTE Y/O NEONATO REFERIDO	1 : Muy Alta	Fisico	0	1	0	0	0	1	1	1	1	1	0	0	0	0	6
					Financiero S/.	2,000.00	0.00	0.00	0.00	0.00	0.00	0.00	0.00	0.00	0.00	0.00	0.00	0.00	0.00	2,000.00

OEI.01 MEJORAR LA CALIDAD Y COBERTURA DE LOS SERVICIOS DE SALUD DE LA POBLACIÓN DEL DEPARTAMENTO.  
 AEI.01.05 Atención integral frente a emergencias y urgencias médicas de la población de Cusco.

COD.	Actividad Operativa / Inversiones	Ubigeo	U.M.	Prioridad	Meta	PROGRAMACION											Total Anual			
						1	2	3	4	5	6	7	8	9	10	11		12		
AOI00113000890	5005139 - ASISTENCIA TECNICA Y CAPACITACION	080101 : CUSCO	086 : PERSONA	2 : Alta	Fisico	19	20	20	20	20	20	20	20	20	20	19	19	19	237	
					Financiero S/.	1,500.00	0.00	0.00	0.00	0.00	0.00	0.00	0.00	0.00	0.00	0.00	0.00	0.00	1,500.00	
AOI00113000891	5005140 - COORDINACION Y SEGUIMIENTO DE LA REFERENCIA	080101 : CUSCO	006 : ATENCION	1 : Muy Alta	Fisico	43	43	44	44	44	44	43	43	43	43	43	43	43	520	
					Financiero S/.	3,605.00	0.00	0.00	0.00	0.00	0.00	0.00	0.00	0.00	0.00	0.00	0.00	0.00	3,605.00	
AOI00113001008	5002824 - ATENCION AMBULATORIA DE URGENCIAS (PRIORIDAD III O IV) EN MODULOS HOSPITALARIOS DIFERENCIADOS AUTORIZADOS	080101 : CUSCO	006 : ATENCION	1 : Muy Alta	Fisico	667	667	667	667	667	667	667	667	666	666	666	666	666	8000	
					Financiero S/.	232,497.00	232,497.00	232,497.00	232,497.00	232,497.00	232,497.00	232,497.00	232,497.00	232,497.00	232,497.00	232,497.00	232,497.00	232,497.00	232,513.00	2,789,980.00
AOI00113001009	5005901 - ATENCION DE TRIAJE	080101 : CUSCO	006 : ATENCION	1 : Muy Alta	Fisico	3583	3583	3584	3584	3584	3584	3583	3583	3583	3583	3583	3583	3583	43000	
					Financiero S/.	833.00	833.00	833.00	833.00	833.00	833.00	833.00	833.00	833.00	833.00	833.00	833.00	837.00	833.00	10,000.00
AOI00113001010	5005903 - ATENCION DE LA EMERGENCIA Y URGENCIA ESPECIALIZADA	080101 : CUSCO	006 : ATENCION	1 : Muy Alta	Fisico	258	258	258	259	259	259	259	258	258	258	258	258	258	3100	
					Financiero S/.	478,706.00	478,706.00	478,706.00	478,706.00	478,706.00	478,706.00	478,706.00	478,706.00	478,706.00	478,706.00	478,706.00	478,706.00	478,706.00	478,711.00	5,744,477.00
AOI00113001012	5005905 - ATENCION DE LA EMERGENCIA QUIRURGICA	080101 : CUSCO	006 : ATENCION	1 : Muy Alta	Fisico	391	391	391	391	392	392	392	392	392	392	392	392	392	4700	
					Financiero S/.	2,886.00	0.00	0.00	0.00	0.00	0.00	0.00	0.00	0.00	0.00	0.00	0.00	0.00	2,886.00	
AOI00113001013	5005906 - SERVICIO DE TRANSPORTE ASISTIDO DE LA EMERGENCIA TERRESTRE	080101 : CUSCO	006 : ATENCION	1 : Muy Alta	Fisico	25	25	25	25	25	25	25	25	25	25	25	25	25	300	
					Financiero S/.	1,000.00	1,000.00	1,000.00	1,000.00	1,000.00	395.00	0.00	0.00	0.00	0.00	0.00	0.00	0.00	5,395.00	

Centro de Costo: 1130.24.01 - SERVICIOS DE CUIDADOS INTENSIVOS NEONATALES

OEI.01 MEJORAR LA CALIDAD Y COBERTURA DE LOS SERVICIOS DE SALUD DE LA POBLACIÓN DEL DEPARTAMENTO.  
 AEI.01.01 SERVICIO DE ATENCIÓN INTEGRAL MATERNA Y NEONATAL EN EL DEPARTAMENTO.

COD.	Actividad Operativa / Inversiones	Ubigeo	U.M.	Prioridad	Meta	PROGRAMACION											Total Anual		
						1	2	3	4	5	6	7	8	9	10	11		12	
AOI00113000899	3330701 - ATENCION DEL RECIEN NACIDO CON COMPLICACIONES QUE REQUIERE UCIN	080101 : CUSCO	016 : CASO TRATADO	1 : Muy Alta	Fisico	33	33	33	33	33	34	34	34	34	33	33	33	33	400
					Financiero S/.	163,217.00	161,901.00	161,901.00	161,901.00	161,901.00	161,901.00	161,901.00	161,901.00	161,901.00	161,901.00	161,901.00	161,901.00	161,902.00	1,944,129.00

Centro de Costo: 1130.24.03 - SERVICIO DE CUIDADOS INTENSIVOS E INTERMEDIOS ADULTOS

OEI.01 MEJORAR LA CALIDAD Y COBERTURA DE LOS SERVICIOS DE SALUD DE LA POBLACIÓN DEL DEPARTAMENTO.  
 AEI.01.01 SERVICIO DE ATENCIÓN INTEGRAL MATERNA Y NEONATAL EN EL DEPARTAMENTO.

COD.	Actividad Operativa / Inversiones	Ubigeo	U.M.	Prioridad	Meta	PROGRAMACION											Total Anual			
						1	2	3	4	5	6	7	8	9	10	11		12		
AOI00113000903	3330001 - SHOCK HIPOVOLEMICO	080101 : CUSCO	016 : CASO TRATADO	1 : Muy Alta	Fisico	1	1	1	1	2	2	2	1	1	1	1	1	1	15	
					Financiero S/.	64,727.00	36,383.00	36,383.00	36,383.00	36,383.00	36,383.00	36,383.00	36,383.00	36,383.00	36,383.00	36,383.00	36,383.00	36,383.00	36,394.00	464,951.00

OEI.01 MEJORAR LA CALIDAD Y COBERTURA DE LOS SERVICIOS DE SALUD DE LA POBLACIÓN DEL DEPARTAMENTO.  
 AEI.01.05 Atención integral frente a emergencias y urgencias médicas de la población de Cusco.

COD.	Actividad Operativa / Inversiones	Ubigeo	U.M.	Prioridad	Meta	PROGRAMACION											Total Anual
------	-----------------------------------	--------	------	-----------	------	--------------	--	--	--	--	--	--	--	--	--	--	-------------

Anexo B-5 : POI Anual con Programacion Fisica y Financiera

					1	2	3	4	5	6	7	8	9	10	11	12	
ATENCION DE PACIENTES EN UNIDAD DE CUIDADOS INTENSIVOS					Fisico	1000	0	0	0	0	0	0	0	0	0	0	1000
AOI00113000908	080101 : CUSCO	006 : ATENCION	1 : Muy Alta	Financiero S/.	218,277.00	210,857.00	210,857.00	210,857.00	160,857.00	160,857.00	160,857.00	160,857.00	160,857.00	160,857.00	160,857.00	160,857.00	2,137,707.00
<b>Centro de Costo:</b> 1130.25.01 - SERVICIO DE PATOLOGIA CLINICA																	
OEI.01 MEJORAR LA CALIDAD Y COBERTURA DE LOS SERVICIOS DE SALUD DE LA POBLACIÓN DEL DEPARTAMENTO.																	
AEI.01.01 SERVICIO DE ATENCIÓN INTEGRAL MATERNA Y NEONATAL EN EL DEPARTAMENTO.																	
COD.	Actividad Operativa / Inversiones	Ubigeo	U.M.	Prioridad	Meta	PROGRAMACION											Total Anual
AOI00113000909	3317204 - EXAMENES DE LABORATORIO COMPLETO	080101 : CUSCO	207 : GESTANTE ATENDIDA	1 : Muy Alta	Fisico	118	118	119	119	119	119	118	118	118	118	118	118
					Financiero S/.	2,000.00	3,000.00	0.00	0.00	0.00	0.00	0.00	0.00	0.00	0.00	0.00	5,000.00
OEI.13 Modernizar la Gestión Pública.																	
AEI.13.03 Evaluación permanente de los sistemas administrativos en la entidad.																	
COD.	Actividad Operativa / Inversiones	Ubigeo	U.M.	Prioridad	Meta	PROGRAMACION											Total Anual
AOI00113000910	EJECUCION DE EXAMENES DE DIAGNOSTICO MEDICO	080101 : CUSCO	050 : EXAMEN	1 : Muy Alta	Fisico	89699	0	0	0	0	0	0	0	0	0	0	89699
					Financiero S/.	543,053.00	543,053.00	543,053.00	543,053.00	543,053.00	543,053.00	543,053.00	543,053.00	543,053.00	543,053.00	543,053.00	6,516,639.00
<b>Centro de Costo:</b> 1130.26.01 - SERVICIO DE FARMACIA																	
OEI.13 Modernizar la Gestión Pública.																	
AEI.13.03 Evaluación permanente de los sistemas administrativos en la entidad.																	
COD.	Actividad Operativa / Inversiones	Ubigeo	U.M.	Prioridad	Meta	PROGRAMACION											Total Anual
AOI00113000913	GESTION DE PRODUCTOS FARMACEUTICOS Y DISPOSITIVOS MEDICOS	080101 : CUSCO	134 : RECETA	1 : Muy Alta	Fisico	352760	0	0	0	0	0	0	0	0	0	0	352760
					Financiero S/.	321,511.00	321,511.00	321,511.00	321,511.00	321,511.00	321,511.00	321,511.00	321,511.00	321,511.00	321,511.00	321,511.00	3,858,150.00
<b>Centro de Costo:</b> 1130.26.02 - SERVICIO DE NUTRICION Y DIETETICA																	
OEI.13 Modernizar la Gestión Pública.																	
AEI.13.03 Evaluación permanente de los sistemas administrativos en la entidad.																	
COD.	Actividad Operativa / Inversiones	Ubigeo	U.M.	Prioridad	Meta	PROGRAMACION											Total Anual
AOI00113000914	GESTION DE ALIMENTOS CON CALIDAD NUTRICIONAL PARA LA POBLACION	080101 : CUSCO	101 : RACION	1 : Muy Alta	Fisico	140000	0	0	0	0	0	0	0	0	0	0	140000
					Financiero S/.	28,676.00	28,676.00	28,676.00	28,676.00	28,676.00	28,676.00	28,676.00	28,676.00	28,676.00	28,676.00	28,676.00	344,119.00
AOI00113000915	GESTIÓN DE ALIMENTOS CON CALIDAD NUTRICIONAL PARA LA POBLACIÓN	080101 : CUSCO	101 : RACION	1 : Muy Alta	Fisico	140000	0	0	0	0	0	0	0	0	0	0	140000
					Financiero S/.	169,494.00	169,494.00	169,494.00	169,494.00	169,494.00	169,494.00	169,494.00	169,494.00	169,494.00	169,494.00	169,494.00	2,033,945.00
<b>Centro de Costo:</b> 1130.27.03 - DEPARTAMENTO DE SALUD MENTAL 2																	
OEI.01 MEJORAR LA CALIDAD Y COBERTURA DE LOS SERVICIOS DE SALUD DE LA POBLACIÓN DEL DEPARTAMENTO.																	
AEI.01.07 Programa de atención de la salud mental de forma integral en el Departamento.																	
COD.	Actividad Operativa / Inversiones	Ubigeo	U.M.	Prioridad	Meta	PROGRAMACION											Total Anual
AOI00113000917	5005183 - MONITOREO DEL PROGRAMA PRESUPUESTAL EN SALUD MENTAL	080101 : CUSCO	060 : INFORME	2 : Alta	Fisico	0	1	0	1	0	1	0	1	0	1	0	6
					Financiero S/.	200.00	200.00	200.00	200.00	200.00	261.00	0.00	0.00	0.00	0.00	0.00	1,261.00
AOI00113000918	5005185 - IMPLEMENTACIÓN DE DOCUMENTOS TÉCNICOS NORMATIVOS	080101 : CUSCO	060 : INFORME	2 : Alta	Fisico	0	0	0	0	0	1	0	0	0	0	1	2
					Financiero S/.	0.00	0.00	0.00	0.00	0.00	500.00	0.00	0.00	0.00	0.00	500.00	1,000.00
AOI00113000919	0070606 - TAMIZAJE PARA DETECTAR VIOLENCIA FAMILIAR EN PERSONAS MAYORES DE 18 AÑOS	080101 : CUSCO	438 : PERSONA TAMIZADA	1 : Muy Alta	Fisico	803	803	803	803	803	803	803	803	803	803	803	9637
					Financiero S/.	3,200.00	0.00	0.00	0.00	0.00	0.00	0.00	0.00	0.00	0.00	0.00	3,200.00
AOI00113000921	5005188 - TAMIZAJE PARA DETECTAR TRASTORNOS MENTALES (DEPRESIÓN, CONSUMO DE ALCOHOL Y CONDUCTA SUICIDA) EN GRUPOS DE RIESGO DE PERSONAS MAYORES DE 18 AÑOS	080101 : CUSCO	438 : PERSONA TAMIZADA	1 : Muy Alta	Fisico	22	22	22	22	22	22	22	22	22	22	22	264
					Financiero S/.	22,356.00	22,356.00	22,356.00	22,356.00	22,356.00	22,356.00	22,356.00	22,356.00	22,356.00	22,356.00	22,356.00	268,282.00
AOI00113000922	0070608 - TAMIZAJE ESPECIALIZADO PARA DETECTAR PROBLEMAS DEL	080101 : CUSCO	438 : PERSONA TAMIZADA	1 : Muy Alta	Fisico	288	288	288	289	288	288	288	289	288	288	289	3459
					Financiero S/.	1,000.00	1,000.00	1,200.00	0.00	0.00	0.00	0.00	0.00	0.00	0.00	0.00	3,200.00

Anexo B-5 : POI Anual con Programacion Fisica y Financiera

COD.	Actividad Operativa / Inversiones	Ubigeo	U.M.	Prioridad	Meta	1	2	3	4	5	6	7	8	9	10	11	12	Total Anual	
AOI000113000926	NEURODESARROLLO EN NIÑAS Y NIÑOS DE 06 A 17 AÑOS. TRATAMIENTO DE NIÑOS, NIÑAS Y ADOLESCENTES AFECTADOS POR MALTRATO INFANTIL	080101 : CUSCO	006 : ATENCION	1 : Muy Alta	394 : PERSONA TRATADA	Fisico	32	32	32	32	32	32	32	32	32	32	32	384	
						Financiero S/.	8,918.00	8,918.00	8,918.00	8,918.00	8,918.00	8,918.00	8,918.00	8,918.00	8,918.00	8,918.00	8,918.00	8,922.00	107,020.00
AOI000113000927	0070612 - TRATAMIENTO ESPECIALIZADO EN VIOLENCIA FAMILIAR	080101 : CUSCO	006 : ATENCION	1 : Muy Alta	394 : PERSONA TRATADA	Fisico	55	54	55	54	55	54	55	54	55	54	55	54	654
						Financiero S/.	1,183.00	1,183.00	1,183.00	1,183.00	1,183.00	1,183.00	1,183.00	1,183.00	1,183.00	1,183.00	1,183.00	1,187.00	14,200.00
AOI000113000929	5005927 - TRATAMIENTO AMBULATORIO DE NIÑOS Y NIÑAS Y ADOLESCENTES DE 0 A 17 AÑOS POR TRASTORNOS MENTALES Y DEL COMPORTAMIENTO.	080101 : CUSCO	006 : ATENCION	1 : Muy Alta	394 : PERSONA TRATADA	Fisico	99	99	99	99	98	99	99	99	99	99	98	1186	
						Financiero S/.	1,000.00	0.00	0.00	0.00	0.00	0.00	0.00	0.00	0.00	0.00	0.00	1,000.00	
AOI000113000930	0070610 - TRATAMIENTO AMBULATORIO DE PERSONAS CON CONDUCTA SUICIDA.	080101 : CUSCO	006 : ATENCION	1 : Muy Alta	394 : PERSONA TRATADA	Fisico	51	52	52	52	52	52	52	52	52	52	52	623	
						Financiero S/.	4,200.00	0.00	0.00	0.00	0.00	0.00	0.00	0.00	0.00	0.00	0.00	4,200.00	
AOI000113000931	0070611 - TRATAMIENTO AMBULATORIO DE PERSONAS CON ANSIEDAD.	080101 : CUSCO	006 : ATENCION	1 : Muy Alta	394 : PERSONA TRATADA	Fisico	534	534	535	535	535	535	535	535	535	535	535	6418	
						Financiero S/.	11,245.00	11,245.00	11,245.00	11,245.00	11,245.00	11,245.00	11,245.00	11,245.00	11,245.00	11,245.00	11,245.00	11,252.00	134,947.00
AOI000113000933	5005191 - TRATAMIENTO CON INTERNAMIENTO DE PERSONAS CON TRASTORNOS AFECTIVOS, ANSIEDAD Y DE CONDUCTA SUICIDA	080101 : CUSCO	006 : ATENCION	1 : Muy Alta	212 : EGRESO	Fisico	6	6	6	7	6	6	6	7	6	6	7	75	
						Financiero S/.	23,389.00	23,389.00	18,389.00	18,389.00	18,389.00	18,389.00	18,389.00	18,389.00	18,389.00	18,389.00	18,397.00	18,389.00	230,676.00
AOI000113000935	5005195 - TRATAMIENTO AMBULATORIO A PERSONAS CON SÍNDROME PSICÓTICO O TRASTORNO DEL ESPECTRO DE LA ESQUIZOFRENIA	080101 : CUSCO	006 : ATENCION	1 : Muy Alta	394 : PERSONA TRATADA	Fisico	84	84	84	84	84	85	85	85	85	85	85	1015	
						Financiero S/.	11,509.00	11,509.00	11,509.00	11,730.00	11,509.00	10,509.00	10,509.00	10,509.00	10,509.00	10,509.00	10,509.00	10,512.00	131,332.00
AOI000113000936	5005196 - TRATAMIENTO CON INTERNAMIENTO DE PERSONAS CON SÍNDROME O TRASTORNO PSICÓTICO EN HOSPITALES	080101 : CUSCO	006 : ATENCION	1 : Muy Alta	212 : EGRESO	Fisico	6	6	6	7	6	6	6	7	6	6	7	75	
						Financiero S/.	4,136.00	4,136.00	4,136.00	4,136.00	4,136.00	3,048.00	2,136.00	2,136.00	2,136.00	2,136.00	2,136.00	2,141.00	36,549.00
AOI000113000960	0070627 - PRIMEROS AUXILIOS PSICOLÓGICOS EN SITUACIONES DE CRISIS Y EMERGENCIAS HUMANITARIAS	080101 : CUSCO	006 : ATENCION	1 : Muy Alta	087 : PERSONA ATENDIDA	Fisico	132	132	133	132	132	133	132	132	133	132	133	1589	
						Financiero S/.	4,372.00	2,872.00	2,872.00	2,872.00	2,872.00	2,872.00	2,872.00	2,872.00	2,872.00	2,872.00	2,872.00	2,881.00	35,973.00
AOI000113000961	5005193 - TRATAMIENTO CON INTERNAMIENTO DE PACIENTES CON TRASTORNO DEL COMPORTAMIENTO DEBIDO AL CONSUMO DE ALCOHOL	080101 : CUSCO	006 : ATENCION	1 : Muy Alta	212 : EGRESO	Fisico	6	6	6	7	6	6	6	7	6	6	7	75	
						Financiero S/.	1,000.00	1,000.00	1,000.00	1,000.00	1,000.00	0.00	0.00	0.00	0.00	0.00	0.00	5,000.00	
AOI000113000962	0070618 - ATENCIÓN DE PERSONAS CON INTOXICACIÓN ALCOHÓLICA GRAVE	080101 : CUSCO	006 : ATENCION	1 : Muy Alta	212 : EGRESO	Fisico	4	4	4	4	5	5	5	5	5	5	5	56	
						Financiero S/.	2,136.00	2,136.00	2,136.00	2,136.00	2,136.00	2,136.00	2,136.00	2,136.00	2,136.00	2,136.00	2,136.00	2,141.00	25,637.00
AOI000113000963	5005192 - INTERVENCIONES BREVES MOTIVACIONALES PARA PERSONAS CON CONSUMO PERJUDICIAL DEL ALCOHOL Y TABACO.	080101 : CUSCO	006 : ATENCION	1 : Muy Alta	394 : PERSONA TRATADA	Fisico	8	9	8	9	8	9	8	9	8	9	8	102	
						Financiero S/.	2,136.00	2,136.00	2,136.00	2,136.00	2,136.00	2,136.00	2,136.00	2,136.00	2,136.00	2,141.00	2,136.00	2,136.00	25,637.00
AOI000113000964	0070617 - INTERVENCIÓN PARA PERSONAS CON DEPENDENCIA DEL ALCOHOL Y TABACO	080101 : CUSCO	006 : ATENCION	1 : Muy Alta	394 : PERSONA TRATADA	Fisico	31	31	31	31	31	32	31	31	31	31	31	374	
						Financiero S/.	1,000.00	1,000.00	1,000.00	1,000.00	800.00	0.00	0.00	0.00	0.00	0.00	0.00	4,800.00	

Centro de Costo: 1130.28.04 - SERVICIO DE ENFERMERIA EN CONSULTAS EXTERNAS Y ESTRATEGIAS SANITARIAS

OEI.13 Modernizar la Gestión Pública.

AEI.13.03 Evaluación permanente de los sistemas administrativos en la entidad.

COD.	Actividad Operativa / Inversiones	Ubigeo	U.M.	Prioridad	Meta	1	2	3	4	5	6	7	8	9	10	11	12	Total Anual	
AOI000113000938	ATENCION EN CONSULTA EXTERNA	080101 : CUSCO	006 : ATENCION	1 : Muy Alta	Fisico	5000	0	0	0	0	0	0	0	0	0	0	0	5000	
						Financiero S/.	256,771.00	256,771.00	256,771.00	256,771.00	256,771.00	256,771.00	256,771.00	256,771.00	256,771.00	256,771.00	256,771.00	256,776.00	3,081,257.00

Centro de Costo: 1130.28.05 - INMUNIZACIONES

OEI.01 MEJORAR LA CALIDAD Y COBERTURA DE LOS SERVICIOS DE SALUD DE LA POBLACIÓN DEL DEPARTAMENTO.

AEI.01.02 Servicio de atención integral nutricional para las niñas y niños con deficiencias alimenticias en el Departamento.

COD.	Actividad Operativa / Inversiones	Ubigeo	U.M.	Prioridad	Meta	1	2	3	4	5	6	7	8	9	10	11	12	Total Anual
AOI000113000940	3325404 - VACUNACION NIÑO RECIEN NACIDO	080101 : CUSCO	218 : NIÑO PROTEGIDO	1 : Muy Alta	Fisico	210	211	211	211	211	211	211	211	211	211	211	210	2530
						Financiero S/.	9,080.00	9,080.00	9,080.00	9,080.00	9,080.00	9,080.00	9,080.00	9,080.00	9,080.00	9,080.00	9,088.00	108,968.00

Centro de Costo: 1130.29 - UNIDAD DE COMUNICACIÓN E IMAGEN INSTITUCIONAL

OEI.13 Modernizar la Gestión Pública.

AEI.13.03 Evaluación permanente de los sistemas administrativos en la entidad.

Anexo B-5 : POI Anual con Programacion Fisica y Financiera

COD.	Actividad Operativa / Inversiones	Ubigeo	U.M.	Prioridad	Meta	PROGRAMACION												Total Anual		
						1	2	3	4	5	6	7	8	9	10	11	12			
AOI00113000941	FORTALECIMIENTO DE LA IMAGEN INSTITUCIONAL	080101 : CUSCO	001 : ACCION	2 : Alta	Fisico	195	0	0	0	0	0	0	0	0	0	0	0	0	0	195
					Financiero S/.	4,979.00	4,479.00	4,479.00	4,479.00	4,479.00	4,479.00	4,479.00	4,479.00	4,479.00	4,479.00	4,479.00	4,479.00	4,479.00	4,483.00	54,252.00
TOTAL FINANCIERO S/.																			108,426,159.00	

U.M. = Unidad de Medida.

Nota : La Prioridad se determinará en la Comisión de Planeamiento Estratégico

FIRMA